

# Dosteoba







Preisliste EU  
Catalogue de prix EU

2024

Montage- und Fassadenelemente  
Éléments de montage et de façade

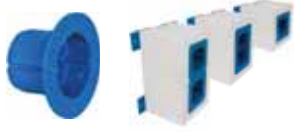
*Elemente sind  
Les éléments sont  
unsere Stärke  
notre point fort*

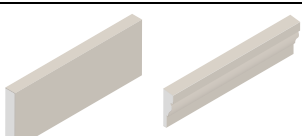
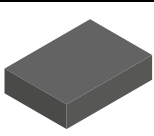

|  |   |   |   |
|--|---|---|---|
| Montageelemente ohne mechanische Befestigung | Eléments de montage sans fixation mécanique |    | 1 |
| Montageelemente mit mechanischer Befestigung | Eléments de montage avec fixation mécanique |    | 2 |
| Elektromaterial                              | Équipement électrique                       |    | 3 |
| Fensteranschlusselemente                     | Eléments de raccordement pour fenêtre       |    | 4 |
| Fassadenprofile                              | Profilés de façade                          |    | 5 |
| Konstruktionswerkstoff                       | Matériaux de construction                   |   | 6 |
| Fassadenzubehör                              | Accessoires de façades                      |  | 7 |

## Montageelemente ohne mechanische Befestigung

Montagerondellen DoRondo®-PE  
 Montagezylinder ZyRillo®-PE  
 Montagezylinder ZyRillo®-EPS  
 Montagezylinder Rondoline®-PU  
 Montagezylinder Rondoline®-EPS  
 Montagequader Quadroline®-PU  
 Montagequader Quadroline®-EPS  
 Montagezylinder VARIZ®  
 Montagequader VARIQ® und VARIR®

## Éléments de montage sans fixation mécanique

Patches de fixation DoRondo®-PE 1.001  
 Cylindres de montage ZyRillo®-PE 1.002  
 Cylindres de montage ZyRillo®-EPS 1.003  
 Cylindres de montage Rondoline®-PU 1.004  
 Cylindres de montage Rondoline®-EPS 1.005  
 Carreaux de montage Quadroline®-PU 1.006  
 Carreaux de montage Quadroline®-EPS 1.007  
 Cylindres de montage VARIZ® 1.008  
 Carreaux de montage VARIQ® et VARIR® 1.009

## Montageelemente mit mechanischer Befestigung

Universalmontageplatten UMP®-ALU-Z  
 Universalmontageplatten UMP®-ALU-Q  
 Universalmontageplatten UMP®-ALU-R  
 Universalmontageplatten UMP®-ALU-TZ  
 Universalmontageplatten UMP®-ALU-TQ  
 Universalmontageplatten UMP®-ALU-TR  
 Schwerlastkonsolen SLK®-ALU-TR  
 Schwerlastkonsolen SLK®-ALU-TQ  
 Schwerlastkonsolen SLK®-ALU-TTR  
 Schwerlastkonsolen SLK®-ALU-TTQ  
 Klobentrageelemente K1-PE  
 Tragwinkel TRA-WIK®-PU  
 Tragwinkel TRA-WIK®-ALU-RF  
 Tragwinkel TRA-WIK®-ALU-RL  
 Tragwinkel TWL®-ALU-RF  
 Tragwinkel TWL®-ALU-RL  
 Pfostenelemente  
 Dämmstoffdübel FID  
 Abstandsmontagesystem TherMax  
 Aufdoppelung TRA-WIK®-PU  
 Adapterkonsolen

## Éléments de montage avec fixation mécanique

Plaques de montage universel UMP®-ALU-Z 2.001  
 Plaques de montage universel UMP®-ALU-Q 2.002  
 Plaques de montage universel UMP®-ALU-R 2.003  
 Plaques de montage universel UMP®-ALU-TZ 2.004 – 2.005  
 Plaques de montage universel UMP®-ALU-TQ 2.006 – 2.007  
 Plaques de montage universel UMP®-ALU-TR 2.008 – 2.009  
 Consoles pour charges lourdes SLK®-ALU-TR 2.010  
 Consoles pour charges lourdes SLK®-ALU-TQ 2.011  
 Consoles pour charges lourdes SLK®-ALU-TTR 2.012  
 Consoles pour charges lourdes SLK®-ALU-TTQ 2.013  
 Éléments pour fixation des gonds K1-PE 2.014  
 Equerres TRA-WIK®-PU 2.015 – 2.016  
 Equerres TRA-WIK®-ALU-RF 2.017 – 2.018  
 Equerres TRA-WIK®-ALU-RL 2.019 – 2.020  
 Equerres TWL®-ALU-RF 2.021 – 2.022  
 Equerres TWL®-ALU-RL 2.023 – 2.024  
 Éléments poteaux 2.025  
 Fixation sur isolant FID 2.026  
 Système de montage à distance TherMax 2.027 – 2.029  
 Double épaisseur TRA-WIK®-PU 2.033  
 Consoles adaptatrices 2.034 – 2.036

## Elektromaterial

Elektrodosen Eldoline®-PA  
 Elektrodosen Eldoline®-EPS

## L'équipement électrique

Boîtes électriques Eldoline®-PA 3.001  
 Boîtes électriques Eldoline®-EPS 3.002

## Fensteranschlusselemente

Laibungselemente Lai-Sys  
 Sturzelemente Lai-Sys  
 Auflagekeile Lai-Sys  
 Fensterbankplatten Lai-Sys

## Éléments de raccordement pour fenêtre

Éléments d'embrasure Lai-Sys 4.001  
 Éléments de linteau Lai-Sys 4.002  
 Cales de support Lai-Sys 4.005  
 Plaques pour tablette de fenêtre Lai-Sys 4.005

## Fassadenprofile

Fassadenprofile Do-Pro

## Profils de façade

Profils de façades Do-Pro 5.001 – 5.003

## Konstruktionswerkstoff

VARITHERM®

## Matériau de construction

VARITHERM® 6.001 – 6.003

**Hilfsmittel**

Dübelrondelle DüRo-EPS  
Dübelrondelle DüRo-SW  
Dübelrondelle DüRo-GW  
Fräswerkzeug DüRo  
Frästeller (Ersatz)  
PU-Kleber DoPurCol  
Klebdichtstoff PL-Hybrid  
Klebdichtstoff ST-Polymer

**Outillage**

Rondelle pour cheville DüRo-EPS 7.001  
Rondelle pour cheville DüRo-SW 7.001  
Rondelle pour cheville DüRo-GW 7.001  
Outil de fraisage DüRo 7.001  
Disque à dents amovible (réserve) 7.002  
Colle-PU DoPurCol 7.002  
Mastic collant à élasticité durable PL-Hybrid 7.002  
Mastic collant à élasticité durable ST-Polymer 7.002

**Diverses**

Verkaufs- und Lieferbedingungen

**Divers**

Conditions générales de vente et de livraison

8.001 – 8.002





### Werkzeuge / Outils



Fräswerkzeug für Montage-  
rondellen und -zylinder  
Outil de fraisage pour patches de  
fixation et cylindres de montage  
siehe/voir **1.012**

### Montagerondelle DoRondo®-PE

Montagerondellen DoRondo®-PE eignen sich für wärmebrückenfreie Fremdmontagen in Wärmedämmverbundsystemen aus expandiertem Polystyrol (EPS) und Steinwolle (SW).

Montagerondellen DoRondo®-PE sind Rondellen aus hochwertigem Kunststoff. Die innere Seite hat eine Noppenstruktur, die äussere Oberfläche ist perforiert. Für die Verschraubung in die Montagerondellen DoRondo®-PE eignen sich Holz- oder Blechschrauben.

#### Abmessungen

|                         |       |
|-------------------------|-------|
| Durchmesser:            | 90 mm |
| Nutzfläche Durchmesser: | 70 mm |
| Dicke:                  | 10 mm |

### Patch de fixation DoRondo®-PE

Les patches de fixation DoRondo®-PE conviennent pour les montages ultérieurs sans pont thermique dans les systèmes thermostats en polystyrène expansé (EPS) et en laine de roche (SW).

Les patches de fixation DoRondo®-PE sont des rondelles en matière plastique de haute qualité. La face inférieure a une structure picots, la surface extérieure est perforée.

La fixation par vissage dans les patches de fixation DoRondo®-PE peut s'opérer avec des vis à bois ou à tôle.

#### Dimensions

|                         |       |
|-------------------------|-------|
| Diamètre:               | 90 mm |
| Surface utile diamètre: | 70 mm |
| Epaisseur:              | 10 mm |

### mit Fräswerkzeug

| Ø<br>mm | Stk./Pkt.<br>Pce/Pqt<br>DoRondo®-PE | Preis/Prix<br>EUR/Stk.<br>EUR/Pce | Art.-Nr.<br>No art. | Preis/Prix<br>EUR/Pkt.<br>EUR/Pqt |
|---------|-------------------------------------|-----------------------------------|---------------------|-----------------------------------|
| 90      | 20                                  | 2.57                              | 6000161             | 51.30                             |
| 90      | 50                                  | 2.09                              | 6000162             | 104.30                            |
| 90      | 100                                 | 1.70                              | 6000163             | 170.-                             |

Produktgruppe 1001

Groupe de produit 1001



### Befestigungsmaterial Matériel de fixation



PU-Kleber DoPurCol  
Colle-PU DoPurCol  
siehe/voir 1.012

### Werkzeuge / Outils



Fräswerkzeug für Montage-  
rondellen und -zylinder  
Outil de fraisage pour patches de  
fixation et cylindres de montage  
siehe/voir 1.012

## Montagezylinder ZyRillo®-PE

Montagezylinder ZyRillo®-PE eignen sich für wärmebrückenfreie Fremdmontagen in Wärmedämmverbundsystemen aus expandiertem Polystyrol (EPS) und Steinwolle (SW).

Montagezylinder ZyRillo®-PE sind formgespritzte Zylinder aus hochwertigem Kunststoff mit wellenförmiger Mantelfläche. Sie sind in zwei Durchmessern erhältlich. Für die Verschraubung in die Montagezylinder ZyRillo®-PE eignen sich Holz- oder Blechschrauben, sowie Schrauben mit metrischem Gewinde (M-Schrauben).

### Abmessungen

|                              |           |
|------------------------------|-----------|
| Durchmesser:                 | 70/125 mm |
| Nutzflächen Durchmesser:     | 50/105 mm |
| Nutzdicke für Verschraubung: | 22 mm     |
| Dicke:                       | 70 mm     |

### Befestigungsmaterial

Klebstoff: PU-Kleber DoPurCol

## Cylindre de montage ZyRillo®-PE

Les cylindres de montage ZyRillo®-PE conviennent pour les montages ultérieurs sans pont thermique dans les systèmes thermo-isolants en polystyrène expansé (EPS) et en laine de roche (SW).

Les cylindres de montage ZyRillo®-PE sont constitués de matière plastique de haute qualité avec une surface de contact ondulée. Ils sont disponibles en deux diamètres. La fixation par vissage dans les cylindres de montage ZyRillo®-PE peut s'opérer avec des vis à bois ou à tôle ainsi que des vis à pas métrique (vis M).

### Dimensions

|                              |           |
|------------------------------|-----------|
| Diamètres:                   | 70/125 mm |
| Surfaces utiles diamètres:   | 50/105 mm |
| Epaisseur utile pour vissage | 22 mm     |
| Epaisseur:                   | 70 mm     |

### Matériel de fixation

Colle: Colle-PU DoPurCol

### mit Fräswerkzeug

| Ø<br>mm | Stk./Pkt.<br>Pce/Pqt<br>ZyRillo®-PE | Kartuschen<br>Cartouches<br>DoPurCol | Preis/Prix<br>EUR/Stk.<br>EUR/Pce | Art.-Nr.<br>No art. | Preis/Prix<br>EUR/Pkt.<br>EUR/Pqt |
|---------|-------------------------------------|--------------------------------------|-----------------------------------|---------------------|-----------------------------------|
| 70      | 10                                  | 1                                    | 7.96                              | 6000361             | 79.60                             |
| 70      | 50                                  | 4                                    | 6.12                              | 6000362             | 305.90                            |
| 125     | 10                                  | 2                                    | 12.92                             | 6000366             | 129.20                            |
| 125     | 50                                  | 8                                    | 9.97                              | 6000367             | 498.30                            |

Produktgruppe 1026

Groupe de produit 1026

### ohne Fräswerkzeug

| Ø<br>mm | Stk./Pkt.<br>Pce/Pqt<br>ZyRillo®-PE | Kartuschen<br>Cartouches<br>DoPurCol | Preis/Prix<br>EUR/Stk.<br>EUR/Pce | Art.-Nr.<br>No art. | Preis/Prix<br>EUR/Pkt.<br>EUR/Pqt |
|---------|-------------------------------------|--------------------------------------|-----------------------------------|---------------------|-----------------------------------|
| 70      | 10                                  | 1                                    | 6.98                              | 6000371             | 69.80                             |
| 70      | 50                                  | 4                                    | 5.95                              | 6000372             | 297.40                            |
| 125     | 10                                  | 2                                    | 11.46                             | 6000376             | 114.60                            |
| 125     | 50                                  | 8                                    | 9.72                              | 6000377             | 485.60                            |

Produktgruppe 1026

Groupe de produit 1026



### Befestigungsmaterial Matériel de fixation



PU-Kleber DoPurCol  
Colle-PU DoPurCol  
siehe/voir 1.012

### Werkzeuge / Outils



Fräswerkzeug für Montage-  
rondellen und -zylinder  
Outil de fraisage pour patches de  
fixation et cylindres de montage  
siehe/voir 1.012

## Montagezylinder ZyRillo®-EPS

Montagezylinder ZyRillo®-EPS eignen sich für wärmebrückenfreie Fremdmontagen in Wärmedämmverbundsystemen aus expandiertem Polystyrol (EPS) und Steinwolle (SW).

Montagezylinder ZyRillo®-EPS sind formgeschäumte Zylinder aus EPS mit wellenförmiger Mantelfläche und hohem Raumgewicht. Sie sind in zwei Durchmessern erhältlich.

Für die Verschraubung in die Montagezylinder ZyRillo®-EPS eignen sich Holz- oder Blechschrauben, sowie solche mit zylindrischem Gewinde und grosser Steigung (Rahmenschrauben).

### Abmessungen

|                          |                       |
|--------------------------|-----------------------|
| Durchmesser:             | 70/125 mm             |
| Nutzflächen Durchmesser: | 50/105 mm             |
| Dicke:                   | 70 mm                 |
| Raumgewicht:             | 160 kg/m <sup>3</sup> |

### Befestigungsmaterial

Klebstoff: PU-Kleber DoPurCol

## Cylindre de montage ZyRillo®-EPS

Les cylindres de montage ZyRillo®-EPS conviennent pour les montages ultérieurs sans pont thermique dans les systèmes thermo-isolants en polystyrène expansé (EPS) et en laine de roche (SW).

Les cylindres de montage ZyRillo®-EPS sont des cylindres moulés par expansion en EPS avec une surface ondulée de la gaine et un grand poids spécifique. Ils sont disponibles en deux diamètres.

La fixation par vissage dans les cylindres de montage ZyRillo®-EPS peut s'opérer avec des vis à bois ou à tôle ou avec celles munies d'un filetage cylindrique et un grand pas (vis pour cadre).

### Dimensions

|                            |                       |
|----------------------------|-----------------------|
| Diamètres:                 | 70/125 mm             |
| Surfaces utiles diamètres: | 50/105 mm             |
| Epaisseur:                 | 70 mm                 |
| Poids spécifique:          | 160 kg/m <sup>3</sup> |

### Matériel de fixation

Colle: Colle-PU DoPurCol

### mit Fräswerkzeug

| Ø<br>mm | Stk./Pkt.<br>Pce/Pqt<br>ZyRillo®-EPS | Kartuschen<br>Cartouches<br>DoPurCol | Preis/Prix<br>EUR/Stk.<br>EUR/Pce | Art.-Nr.<br>No art. | Preis/Prix<br>EUR/Pkt.<br>EUR/Pqt |
|---------|--------------------------------------|--------------------------------------|-----------------------------------|---------------------|-----------------------------------|
| 70      | 10                                   | 1                                    | 7.91                              | 6000461             | 79.10                             |
| 70      | 50                                   | 4                                    | 6.07                              | 6000462             | 303.50                            |
| 125     | 10                                   | 2                                    | 12.86                             | 6000466             | 128.60                            |
| 125     | 50                                   | 8                                    | 9.92                              | 6000467             | 495.90                            |

Produktgruppe 1003

Groupe de produit 1003

### avec outil de fraisage

### ohne Fräswerkzeug

| Ø<br>mm | Stk./Pkt.<br>Pce/Pqt<br>ZyRillo®-EPS | Kartuschen<br>Cartouches<br>DoPurCol | Preis/Prix<br>EUR/Stk.<br>EUR/Pce | Art.-Nr.<br>No art. | Preis/Prix<br>EUR/Pkt.<br>EUR/Pqt |
|---------|--------------------------------------|--------------------------------------|-----------------------------------|---------------------|-----------------------------------|
| 70      | 10                                   | 1                                    | 6.92                              | 6000471             | 69.20                             |
| 70      | 50                                   | 4                                    | 5.90                              | 6000472             | 294.90                            |
| 125     | 10                                   | 2                                    | 11.40                             | 6000476             | 114.-                             |
| 125     | 50                                   | 8                                    | 9.67                              | 6000477             | 483.20                            |

Produktgruppe 1003

Groupe de produit 1003

### sans outil de fraisage



## Werkzeuge / Outils



Fräswerkzeug  
Outil de fraisage  
siehe/voir 1.011

## Montagezylinder Rondoline®-PU

Montagezylinder Rondoline®-PU eignen sich als Druckunterlage für hohe Drucklasten sowie als Montageelement für Fremdmontagen in Wärmedämmverbundsystemen aus expandiertem Polystyrol (EPS) und Steinwolle (SW).

Montagezylinder Rondoline®-PU sind formgeschäumte Zylinder aus schwarz eingefärbtem, fäulnisbeständigem und FCKW-freiem PU-Hartschaum (Polyurethan). Sie sind in zwei Durchmessern erhältlich.

Für die Verschraubung in die Montagezylinder Rondoline®-PU eignen sich Holz- oder Blechschrauben, sowie solche mit zylindrischem Gewinde und grosser Steigung (Rahmenschrauben). Für grosse Zug- und Querlasten muss die Verankerung im Untergrund erfolgen.

### Abmessungen

|                          |                       |
|--------------------------|-----------------------|
| Durchmesser:             | 90/125 mm             |
| Nutzflächen Durchmesser: | 50/85 mm              |
| Dicken:                  | 60 – 300 mm           |
| Raumgewicht:             | 300 kg/m <sup>3</sup> |

## Cylindre de montage Rondoline®-PU

Les cylindres de montage Rondoline®-PU sont adaptés comme cale d'appui pour charges de compression élevées et comme support pour les montages ultérieurs dans les systèmes thermo-isolants en polystyrène expansé (EPS) et en laine de roche (SW).

Les cylindres de montage Rondoline®-PU sont des cylindres moulés par expansion composés de mousse PU (polyuréthane) rigide, imputrescible, teintée en noir et sans CFC. Ils sont disponibles en deux diamètres.

La fixation par vissage dans les cylindres de montage Rondoline®-PU peut s'opérer avec des vis à bois ou à tôle ou avec celles munies d'un filetage cylindrique et un grand pas (vis pour cadre). D'importantes charges de traction et transversales impliquent un ancrage dans le support.

### Dimensions

|                            |                       |
|----------------------------|-----------------------|
| Diamètres:                 | 90/125 mm             |
| Surfaces utiles diamètres: | 50/85 mm              |
| Epaisseurs:                | 60 – 300 mm           |
| Poids spécifique:          | 300 kg/m <sup>3</sup> |

| Dicke<br>Epaisseur<br>mm | Ø90 mm              |                                   | Ø125 mm             |                                   |
|--------------------------|---------------------|-----------------------------------|---------------------|-----------------------------------|
|                          | Art.-Nr.<br>No art. | Preis/Prix<br>EUR/Stk.<br>EUR/Pce | Art.-Nr.<br>No art. | Preis/Prix<br>EUR/Stk.<br>EUR/Pce |
| 60                       | 6000506             | 8.40                              | 6000606             | 12.70                             |
| 80                       | 6000508             | 9.90                              | 6000608             | 14.80                             |
| 100                      | 6000510             | 11.50                             | 6000610             | 16.90                             |
| 120                      | 6000512             | 13.–                              | 6000612             | 19.10                             |
| 140                      | 6000514             | 14.60                             | 6000614             | 21.20                             |
| 160                      | 6000516             | 16.10                             | 6000616             | 23.30                             |
| 180                      | 6000518             | 17.70                             | 6000618             | 25.50                             |
| 200                      | 6000520             | 19.20                             | 6000620             | 27.60                             |
| 220                      | 6000522             | 20.80                             | 6000622             | 29.70                             |
| 240                      | 6000524             | 22.30                             | 6000624             | 31.90                             |
| 260                      | 6000526             | 23.90                             | 6000626             | 34.–                              |
| 280                      | 6000528             | 25.40                             | 6000628             | 36.10                             |
| 300                      | 6000530             | 27.–                              | 6000630             | 38.30                             |

Produktgruppe 1004

Groupe de produit 1004



## Werkzeuge / Outils



Fräswerkzeug  
Outil de fraisage  
siehe/voir 1.011

### Montagezylinder Rondoline®-EPS

Montagezylinder Rondoline®-EPS eignen sich für wärmebrückenfreie Fremdmontagen in Wärmedämmverbundsystemen aus expandiertem Polystyrol (EPS) und Steinwolle (SW). Zudem eignen sie sich als Druckunterlage für mittelschwere Lasten. Montagezylinder Rondoline®-EPS sind formgeschäumte Zylinder aus EPS mit hohem Raumgewicht. Sie sind in zwei Durchmessern erhältlich. Für die Verschraubung in die Montagezylinder Rondoline®-EPS eignen sich Holz- oder Blechschrauben, sowie solche mit zylindrischem Gewinde und grosser Steigung (Rahmenschrauben).

#### Abmessungen

|                          |                       |
|--------------------------|-----------------------|
| Durchmesser:             | 90/125 mm             |
| Nutzflächen Durchmesser: | 70/105 mm             |
| Dicken:                  | 60 – 300 mm           |
| Raumgewicht:             | 160 kg/m <sup>3</sup> |

### Cylindre de montage Rondoline®-EPS

Les cylindres de montage Rondoline®-EPS conviennent pour les montages ultérieurs sans pont thermique dans les systèmes thermo-isolants en polystyrène expansé (EPS) et en laine de roche (SW). Ils conviennent aussi comme cale d'appui pour les charges moyennement lourdes. Les cylindres de montage Rondoline®-EPS sont des cylindres moulés par expansion en EPS à poids spécifique élevé. Ils sont disponibles en deux diamètres. La fixation par vissage dans les cylindres de montage Rondoline®-EPS peut s'opérer avec des vis à bois ou à tôle ou avec celles munies d'un filetage cylindrique et un grand pas (vis pour cadre).

#### Dimensions

|                            |                       |
|----------------------------|-----------------------|
| Diamètres:                 | 90/125 mm             |
| Surfaces utiles diamètres: | 70/105 mm             |
| Epaisseurs:                | 60 – 300 mm           |
| Poids spécifique:          | 160 kg/m <sup>3</sup> |

| Dicke<br>Epaisseur<br>mm | Ø90 mm              |                                   | Ø125 mm             |                                   |
|--------------------------|---------------------|-----------------------------------|---------------------|-----------------------------------|
|                          | Art.-Nr.<br>No art. | Preis/Prix<br>EUR/Stk.<br>EUR/Pce | Art.-Nr.<br>No art. | Preis/Prix<br>EUR/Stk.<br>EUR/Pce |
| 60                       | 6000806             | 8.–                               | 6000906             | 12.–                              |
| 80                       | 6000808             | 8.90                              | 6000908             | 13.–                              |
| 100                      | 6000810             | 9.80                              | 6000910             | 14.–                              |
| 120                      | 6000812             | 10.70                             | 6000912             | 15.–                              |
| 140                      | 6000814             | 11.60                             | 6000914             | 16.–                              |
| 160                      | 6000816             | 12.50                             | 6000916             | 17.–                              |
| 180                      | 6000818             | 13.50                             | 6000918             | 18.10                             |
| 200                      | 6000820             | 14.40                             | 6000920             | 19.10                             |
| 220                      | 6000822             | 15.30                             | 6000922             | 20.10                             |
| 240                      | 6000824             | 16.20                             | 6000924             | 21.10                             |
| 260                      | 6000826             | 17.10                             | 6000926             | 22.10                             |
| 280                      | 6000828             | 18.–                              | 6000928             | 23.10                             |
| 300                      | 6000830             | 19.–                              | 6000930             | 24.20                             |

Produktgruppe 1005

Groupe de produit 1005



### Montagequader Quadroline®-PU

Montagequader Quadroline®-PU eignen sich als Druckunterlage in Wärmedämmverbundsystemen aus expandiertem Polystyrol (EPS) und Steinwolle (SW). Montagequader Quadroline®-PU sind geschnittene Quader aus fäulnisbeständigem und FCKW-freiem PU-Hartschaum (Polyurethan). Verankerungen müssen im Mauerwerk erfolgen. Verschraubungen direkt in die Montagequader Quadroline®-PU sind nicht zulässig.

#### Abmessungen

|              |                       |
|--------------|-----------------------|
| Grösse:      | 198 x 198 mm          |
| Nutzfläche:  | 198 x 198 mm          |
| Dicken:      | 60 – 300 mm           |
| Raumgewicht: | 200 kg/m <sup>3</sup> |

| Dicke<br>Epaisseur<br>mm | Art.-Nr.<br>No art. | Preis/Prix<br>EUR/Stk.<br>EUR/Pce |
|--------------------------|---------------------|-----------------------------------|
| 60                       | 6001006             | 17.30                             |
| 80                       | 6001008             | 21.50                             |
| 100                      | 6001010             | 25.60                             |
| 120                      | 6001012             | 29.70                             |
| 140                      | 6001014             | 33.90                             |
| 160                      | 6001016             | 38.–                              |
| 180                      | 6001018             | 42.10                             |
| 200                      | 6001020             | 46.30                             |
| 220                      | 6001022             | 50.40                             |
| 240                      | 6001024             | 54.50                             |
| 260                      | 6001026             | 58.70                             |
| 280                      | 6001028             | 62.80                             |
| 300                      | 6001030             | 66.90                             |

Produktgruppe 1006

Groupe de produit 1006

### Carreau de montage Quadroline®-PU

Les carreaux de montage Quadroline®-PU sont adaptés comme cales d'appui dans les systèmes thermo-isolants en polystyrène expansé (EPS) et en laine de roche (SW).

Les carreaux de montage Quadroline®-PU sont constitués de carreaux coupés dans de la mousse PU (polyuréthane) rigide, imputrescible et sans CFC.

Les ancrages doivent être effectués dans la maçonnerie. Les vissages dans les carreaux de montage Quadroline®-PU ne sont pas permis.

#### Dimensions

|                   |                       |
|-------------------|-----------------------|
| Taille:           | 198 x 198 mm          |
| Surface utile:    | 198 x 198 mm          |
| Epaisseurs:       | 60 – 300 mm           |
| Poids spécifique: | 200 kg/m <sup>3</sup> |

### Zuschläge

#### Montagequader Quadroline®-PU Zuschnitt

max. Grösse: 2000 x 1000 x 400 mm

### Suppléments

#### Carreau de montage Quadroline®-PU Découpes

Taille max.: 2000 x 1000 x 400 mm

| Art.-Nr.<br>No art. | Preis/Prix<br>EUR/Stk.<br>EUR/Pce |
|---------------------|-----------------------------------|
|                     | auf Anfrage<br>sur demande        |

Produktgruppe 1006

Groupe de produit 1006



### Montagequader Quadroline®-EPS

Montagequader Quadroline®-EPS eignen sich für wärmebrückenfreie Fremdmontagen in Wärmedämmverbundsystemen aus expandiertem Polystyrol (EPS) und Steinwolle (SW). Zudem eignen sie sich als Druckunterlage für mittelschwere Lasten. Montagequader Quadroline®-EPS sind formgeschäumte Quader aus EPS mit hohem Raumgewicht. Sie sind in zwei Größen erhältlich.

Für die Verschraubung in die Montagequader Quadroline®-EPS eignen sich Holz- oder Blechschrauben, sowie solche mit zylindrischem Gewinde und grosser Steigung (Rahmenschrauben).

#### Abmessungen

|              |                        |
|--------------|------------------------|
| Grössen:     | 100 x 100/150 x 100 mm |
| Nutzflächen: | 80 x 80/130 x 80 mm    |
| Dicken:      | 60 – 300 mm            |
| Raumgewicht: | 160 kg/m <sup>3</sup>  |

### Carreau de montage Quadroline®-EPS

Les carreaux de montage Quadroline®-EPS conviennent pour les montages ultérieurs sans pont thermique dans les systèmes thermo-isolants en polystyrène expansé (EPS) et en laine de roche (SW). Ils conviennent aussi comme cale d'appui pour les charges moyennement lourdes.

Les carreaux de montage Quadroline®-EPS sont moulés en EPS d'un poids spécifique élevé. Ils sont disponibles en deux tailles. La fixation par vissage dans les carreaux de montage Quadroline®-EPS peut s'opérer avec des vis à bois ou à tôle ou avec celles munies d'un filetage cylindrique et un grand pas (vis pour cadre).

#### Dimensions

|                   |                        |
|-------------------|------------------------|
| Tailles:          | 100 x 100/150 x 100 mm |
| Surfaces utiles:  | 80 x 80/130 x 80 mm    |
| Epaisseurs:       | 60 – 300 mm            |
| Poids spécifique: | 160 kg/m <sup>3</sup>  |

| Dicke<br>Epaisseur<br>mm | 100 x 100 mm        |                                   | 150 x 100 mm        |                                   |
|--------------------------|---------------------|-----------------------------------|---------------------|-----------------------------------|
|                          | Art.-Nr.<br>No art. | Preis/Prix<br>EUR/Stk.<br>EUR/Pce | Art.-Nr.<br>No art. | Preis/Prix<br>EUR/Stk.<br>EUR/Pce |
| 60                       | 6001306             | 9.10                              | 6001406             | 12.60                             |
| 80                       | 6001308             | 10.–                              | 6001408             | 13.60                             |
| 100                      | 6001310             | 10.90                             | 6001410             | 14.60                             |
| 120                      | 6001312             | 11.80                             | 6001412             | 15.60                             |
| 140                      | 6001314             | 12.70                             | 6001414             | 16.60                             |
| 160                      | 6001316             | 13.60                             | 6001416             | 17.60                             |
| 180                      | 6001318             | 14.60                             | 6001418             | 18.70                             |
| 200                      | 6001320             | 15.50                             | 6001420             | 19.70                             |
| 220                      | 6001322             | 16.40                             | 6001422             | 20.70                             |
| 240                      | 6001324             | 17.30                             | 6001424             | 21.70                             |
| 260                      | 6001326             | 18.20                             | 6001426             | 22.70                             |
| 280                      | 6001328             | 19.10                             | 6001428             | 23.70                             |
| 300                      | 6001330             | 20.10                             | 6001430             | 24.80                             |

Produktgruppe 1007

Groupe de produit 1007



Werkzeuge / Outils



Fräswerkzeug  
Outil de fraisage  
siehe/voir 1.011

Montagezylinder VARIZ®

Montagezylinder VARIZ® eignen sich für wärmebrückenfreie Fremdmontagen in Wärmedämmverbundsystemen aus expandiertem Polystyrol (EPS) und Steinwolle (SW). Zudem eignen sie sich als Druckunterlage für mittelschwere Lasten. Montagezylinder VARIZ® sind formgeschäumte Zylinder aus EPS mit hohem Raumgewicht. Der umlaufende 20 mm Raster gibt den genauen Sägeschnitt vor. Sie sind in zwei Durchmessern erhältlich. Für die Verschraubung in die Montagezylinder VARIZ® eignen sich Holz- oder Blechschrauben, sowie solche mit zylindrischem Gewinde und grosser Steigung (Rahmenschrauben).

Abmessungen

|                          |           |
|--------------------------|-----------|
| Durchmesser:             | 90/125 mm |
| Nutzflächen Durchmesser: | 70/105 mm |
| Länge:                   | 1000 mm   |
| Raumgewicht:             | 140 kg/m³ |

| Ø<br>mm | Stk.<br>Pce | Stk./Pkt.<br>Pce/Pqt |
|---------|-------------|----------------------|
| 90      | 1           | –                    |
| 90      | 4           | 4                    |
| 90      | 80          | 4                    |
| 125     | 1           | –                    |
| 125     | 4           | 4                    |
| 125     | 36          | 4                    |

Produktgruppe 1019

Cylindre de montage VARIZ®

Les cylindres de montage VARIZ® conviennent pour les montages ultérieurs sans pont thermique dans les systèmes thermo-isolants en polystyrène expansé (EPS) et en laine de roche (SW). Ils conviennent aussi comme cale d'appui pour les charges moyennement lourdes. Les cylindres de montage VARIZ® sont des cylindres moulés par expansion en EPS à poids spécifique élevé. La grille circulaire de 20 mm définit la forme de coupe exacte. Ils sont disponibles en deux diamètres. La fixation par vissage dans les cylindres de montage VARIZ® peut s'opérer avec des vis à bois ou à tôle ou avec celles munies d'un filetage cylindrique et un grand pas (vis pour cadre).

Dimensions

|                            |           |
|----------------------------|-----------|
| Diamètres:                 | 90/125 mm |
| Surfaces utiles diamètres: | 70/105 mm |
| Longueur:                  | 1000 mm   |
| Poids spécifique:          | 140 kg/m³ |

| Art.-Nr.<br>No art. | Preis/Prix<br>EUR/Stk.<br>EUR/Pce | Art.-Nr.<br>No art. | Preis/Prix<br>EUR/Pkt.<br>EUR/Pqt |
|---------------------|-----------------------------------|---------------------|-----------------------------------|
| 6000851             | 64.80                             |                     |                                   |
|                     | 56.20                             | 6000852             | 224.80                            |
|                     | 44.25                             | 6000855             | 3539.40                           |
| 6000951             | 70.40                             |                     |                                   |
|                     | 61.88                             | 6000952             | 247.50                            |
|                     | 49.59                             | 6000955             | 1785.–                            |

Groupe de produit 1019



### Montagequader VARIQ® und VARIR®

Montagequader VARIQ® und VARIR® eignen sich für wärmebrückenfreie Fremdmontagen in Wärmedämmverbundsystemen aus expandiertem Polystyrol (EPS) und Steinwolle (SW). Zudem eignen sie sich als Druckunterlage für mittelschwere Lasten.

Montagequader VARIQ® und VARIR® sind formgeschäumte Quader aus EPS mit hohem Raumgewicht. Der umlaufende 20 mm Raster gibt den genauen Sägeschnitt vor. Sie sind in vier Größen erhältlich. Für die Verschraubung in die Montagequader VARIQ® und VARIR® eignen sich Holz- oder Blechschrauben, sowie solche mit zylindrischem Gewinde und grosser Steigung (Rahmenschrauben).

#### Abmessungen

|              |  |
|--------------|--|
| Grössen:     | 100 x 100/160 x 100 mm<br>160 x 120/240 x 160 mm |
| Nutzflächen: | 80 x 80/140 x 80 mm<br>140 x 100/220 x 140 mm    |
| Länge:       | 1000 mm  |
| Raumgewicht: | 140 kg/m³  |

| Grösse<br>Taille<br>mm | Stk.<br>Pce | Stk./Pkt.<br>Pce/Pqt |
|------------------------|-------------|----------------------|
|------------------------|-------------|----------------------|

|           |    |   |
|-----------|----|---|
| 100 x 100 | 1  | – |
| 100 x 100 | 4  | 4 |
| 100 x 100 | 48 | – |
| 160 x 100 | 1  | – |
| 160 x 100 | 4  | 4 |
| 160 x 100 | 32 | – |
| 160 x 120 | 1  | – |
| 160 x 120 | 75 | – |
| 240 x 160 | 1  | – |
| 240 x 160 | 30 | – |

Produktgruppe 1019

### Carreau de montage VARIQ® et VARIR®

Les carreaux de montage VARIQ® et VARIR® conviennent pour les montages ultérieurs sans pont thermique dans les systèmes thermo-isolants en polystyrène expansé (EPS) et en laine de roche (SW). Ils conviennent aussi comme cale d'appui pour les charges moyennement lourdes. Les carreaux de montage VARIQ® et VARIR® et sont des carreaux moulés par expansion en EPS à poids spécifique élevé. La grille circulaire de 20 mm définit la forme de coupe exacte. Ils sont disponibles en quatre tailles.

La fixation par vissage dans les carreaux de montage VARIQ® et VARIR® peut s'opérer avec des vis à bois ou à tôle ou avec celles munies d'un filetage cylindrique et un grand pas (vis pour cadre).

#### Dimensions

|                   |  |
|-------------------|--|
| Tailles:          | 100 x 100/160 x 100 mm<br>160 x 120/240 x 160 mm |
| Surfaces utiles:  | 80 x 80/140 x 80 mm<br>140 x 100/220 x 140 mm    |
| Longueur:         | 1000 mm  |
| Poids spécifique: | 140 kg/m³  |

| Art.-Nr.<br>No art. | Preis/Prix<br>EUR/Stk.<br>EUR/Pce | Art.-Nr.<br>No art. | Preis/Prix<br>EUR/Pkt.<br>EUR/Pqt |
|---------------------|-----------------------------------|---------------------|-----------------------------------|
|---------------------|-----------------------------------|---------------------|-----------------------------------|

|         |        |         |         |
|---------|--------|---------|---------|
| 6001351 | 76.10  | 6001352 | 270.10  |
|         | 67.53  | 6001355 | 2641.80 |
|         | 55.04  |         |         |
| 6001451 | 81.80  | 6001452 | 292.90  |
|         | 73.23  | 6001455 | 1968.60 |
|         | 61.52  |         |         |
| 6001457 | 85.70  | 6001462 | 4712.40 |
|         | 62.84  |         |         |
| 6001460 | 165.30 | 6001463 | 4406.40 |
|         | 146.88 |         |         |

Groupe de produit 1019

**Zubehör****Accessoires****Adapterplatte VARIZ®**

für VARIZ®

Material: Stahl sendzimirverzinkt  
Hinweis: inkl. Senkkopfschrauben 6 x 60 mm

Grösse Stk./Pkt.  
Taille Pce/Pqt  
mm

**Ø 90** 5  
**Ø 125** 5

Produktgruppe 1092

**Plaque d'adaptation VARIZ®**

pour VARIZ®

Matériau: acier zinguée sendzimir  
Remarque: comprenant vis à tête conique 6 x 60 mm

Art.-Nr. Preis/Prix  
No art. EUR/Pkt.  
EUR/Pqt

**6000871 63.40**  
**6000872 106.90**

Groupe de produit 1092

**Adapterplatte VARIQ®**

für VARIQ®

Material: Stahl sendzimirverzinkt  
Hinweis: inkl. Senkkopfschrauben 6 x 60 mm

Grösse Stk./Pkt.  
Taille Pce/Pqt  
mm

**100 x 100** 5

Produktgruppe 1092

**Plaque d'adaptation VARIQ®**

pour VARIQ®

Matériau: acier zinguée sendzimir  
Remarque: comprenant vis à tête conique 6 x 60 mm

Art.-Nr. Preis/Prix  
No art. EUR/Pkt.  
EUR/Pqt

**6000873 63.40**

Groupe de produit 1092

**Adapterplatte VARIR®**

für VARIR®

Material: Stahl sendzimirverzinkt  
Hinweis: inkl. Senkkopfschrauben 6 x 60 mm

Grösse Stk./Pkt.  
Taille Pce/Pqt  
mm

**160 x 100** 5  
**160 x 120**

Produktgruppe 1092

**Plaque d'adaptation VARIR®**

pour VARIR®

Matériau: acier zinguée sendzimir  
Remarque: comprenant vis à tête conique 6 x 60 mm

Art.-Nr. Preis/Prix  
No art. EUR/Pkt.  
EUR/Pqt

**6000874 65.60**

Groupe de produit 1092

**Schraube Panhead und  
Universaldübel DUOPOWER**

Material: Stahl verzinkt, Kunststoff  
Schraube: Panhead 6 x 50 mm  
Universaldübel: DUOPOWER 8 x 40 mm  
Werkzeugaufnahme: Torx T30

Stk./Pkt. Beschreibung  
Pce/Pqt Description

**15** für Adapterplatte VARIZ®  
pour plaque d'adaptation VARIZ®

**20** für Adapterplatte VARIQ® und VARIR®  
pour plaque d'adaptation VARIQ® et VARIR®

Produktgruppe 1092

**Vis Panhead et cheville  
universelle DUOPOWER**

Matériau: acier zingué, plastique  
Vis: Panhead 6 x 50 mm  
Cheville universelle: DUOPOWER 8 x 40 mm  
Raccordement d'outil: Torx T30

Art.-Nr. Preis/Prix  
No art. EUR/Pkt.  
EUR/Pqt

**6001372 18.60**

**6001373 22.20**

Groupe de produit 1092

**Zubehör****Accessoires****Fräswerkzeug****Outil de fraisage**

für Montagezylinder

pour Cylindre de montage

Fräswerkzeugset bestehend aus:

Kit d'outils de fraisage composé de:

- 1 Koffer mit Schaumstoffeinlage
- 1 Mitnehmer für Frästiefen bis 200 mm
- 1 Mitnehmerverlängerung für Frästiefen bis 340 mm
- 1 Stelling mit Stiftschlüssel
- 1 Fräserführungsglocke
- 2 Frästeller Ø70 mm
- 2 Frästeller Ø90 mm
- 2 Frästeller Ø125 mm

- 1 Coffret avec garniture en mousse
- 1 Toc, pour profondeurs de perçage jusqu'à 200 mm
- 1 Rallonge de toc pour profondeurs de perçage jusqu'à 340 mm
- 1 Bague de réglage avec clé mâle normale
- 1 Cloche guide-fraise
- 2 Disques à dents amovibles Ø70 mm
- 2 Disques à dents amovibles Ø90 mm
- 2 Disques à dents amovibles Ø125 mm

| Art.-Nr.<br>No art. | Preis/Prix<br>EUR/Stk.<br>EUR/Pce |
|---------------------|-----------------------------------|
| 6001651             | 191.10                            |

Produktgruppe 1022

Groupe de produit 1022

**Fräswerkzeug Ø90****Outil de fraisage Ø90**

für Montagezylinder

pour Cylindre de montage

Fräswerkzeugset bestehend aus:

Kit d'outils de fraisage composé de:

- 1 Mitnehmer für Frästiefen bis 200 mm
- 1 Stelling mit Stiftschlüssel
- 1 Fräserführungsglocke
- 1 Frästeller Ø90 mm

- 1 Toc, pour profondeurs de perçage jusqu'à 200 mm
- 1 Bague de réglage avec clé mâle normale
- 1 Cloche guide-fraise
- 1 Disque à dents amovible Ø90 mm

| Art.-Nr.<br>No art. | Preis/Prix<br>EUR/Stk.<br>EUR/Pce |
|---------------------|-----------------------------------|
| 6001656             | 91.20                             |

Produktgruppe 1022

Groupe de produit 1022

**Fräswerkzeug Ø125****Outil de fraisage Ø125**

für Montagezylinder

pour Cylindre de montage

Fräswerkzeugset bestehend aus:

Kit d'outils de fraisage composé de:

- 1 Mitnehmer für Frästiefen bis 200 mm
- 1 Stelling mit Stiftschlüssel
- 1 Fräserführungsglocke
- 1 Frästeller Ø125 mm

- 1 Toc, pour profondeurs de perçage jusqu'à 200 mm
- 1 Bague de réglage avec clé mâle normale
- 1 Cloche guide-fraise
- 1 Disque à dents amovible Ø125 mm

| Art.-Nr.<br>No art. | Preis/Prix<br>EUR/Stk.<br>EUR/Pce |
|---------------------|-----------------------------------|
| 6001657             | 93.90                             |

Produktgruppe 1022

Groupe de produit 1022



## Zubehör

## Accessoires

## Ersatzteile für Fräswerkzeug

## Pièces de rechange pour outil de fraisage

| Beschreibung<br>Description   | Art.-Nr.<br>No art. | Preis/Prix<br>EUR/Stk.<br>EUR/Pce |
|---|---------------------|-----------------------------------|
| Koffer mit Schaumstoffeinlage, ohne Werkzeuge<br>Coffret avec garniture en mousse, sans outils                | 6001661             | 63.60                             |
| Mitnehmer, für Frästiefen bis 200 mm<br>Toc, pour profondeurs de perçage jusqu'à 200 mm                       | 6001666             | 27.-                              |
| Mitnehmerverlängerung für Frästiefen bis 340 mm<br>Rallonge de toc pour profondeurs de perçage jusqu'à 340 mm | 6001667             | 23.-                              |
| Stelling mit Stiftschlüssel<br>Bague de réglage avec clé mâle normale   | 6001662             | 5.60                              |
| Fräserführungsglocke mit Handgriff<br>Cloche guide-fraise avec poignée  | 6001663             | 36.20                             |
| Frästeller Ø70 mm<br>Disque à dents amovible Ø70 mm   | 6001671             | 21.10                             |
| Frästeller Ø90 mm<br>Disque à dents amovible Ø90 mm   | 6001672             | 23.60                             |
| Frästeller Ø125 mm<br>Disque à dents amovible Ø125 mm   | 6001673             | 26.30                             |

Produktgruppe 1022

Groupe de produit 1022

Fräswerkzeug für Montage-  
rondellen und -zylinderOutil de fraisage pour patches  
de fixation et cylindres de  
montage

| Ø<br>mm | Frästiefe<br>Profondeur de fraisage<br>mm | Geeignet für<br>Convient pour | Art.-Nr.<br>No art. | Preis/Prix<br>EUR/Stk.<br>EUR/Pce |
|---------|---|-------------------------------|---------------------|-----------------------------------|
| 90      | 10  | DoRondo®                      | 6000191             | 16.90                             |
| 70      | 70  | ZyRillo®                      | 6000491             | 16.90                             |
| 125     | 70  | ZyRillo®                      | 6000496             | 25.-                              |

Produktgruppe 1022

Groupe de produit 1022

## PU-Kleber DoPurCol

## Colle-PU DoPurCol

Einkomponenten PU-Kleber für Verklebungen von Dosteba Montageelementen in WDV-Systemen.

Colle-PU monocomposante pour collage d'éléments de montage Dosteba dans les systèmes ITE.

|                      |                 |                      |                                   |
|----------------------|-----------------|----------------------|-----------------------------------|
| Farbe:<br>Inhalt:    | beige<br>310 ml | Couleur:<br>Contenu: | beige<br>310 ml                   |
| Stk./Pkt.<br>Pce/Pqt |                 | Art.-Nr.<br>No art.  | Preis/Prix<br>EUR/Stk.<br>EUR/Pce |
| 1                    |                 | 5000551              | 15.60                             |
| 12                   |                 |                      | 9.57                              |
|                      |                 | Art.-Nr.<br>No art.  | Preis/Prix<br>EUR/Pkt.<br>EUR/Pqt |
|                      |                 | 5000552              | 114.80                            |

Produktgruppe 0092

Groupe de produit 0092



### Befestigungsmaterial\* Matériel de fixation\*



Schraubdübel  
Cheville de vissage  
siehe/voir 2.039



Stellfuß  
Pied réglable  
siehe/voir 2.032



Korrosionsschutzspray  
Spray de protection  
contre la corrosion  
siehe/voir 2.041

### Werkzeuge / Outils



Hartmetall-Hammerbohrer  
Foret en métal dur  
siehe/voir 2.044



Werkzeugset  
Set d'outillage  
siehe/voir 2.045



Fräswerkzeug  
Outil de fraisage  
siehe/voir 2.048

## Universalmontageplatte UMP®-ALU-Z (zylindrisch)

Universalmontageplatten UMP®-ALU-Z eignen sich für wärmebrückenfreie Fremdmontagen in Wärmedämmverbundsystemen, hinterlüfteten Fassaden, Innendämmungen usw.

Universalmontageplatten UMP®-ALU-Z bestehen aus schwarz eingefärbtem, fäulnisbeständigem und FCKW-freiem PU-Hartschaum (Polyurethan) mit einer eingeschäumten Stahlblecheinlage zum kraftschlüssigen Verschrauben mit dem Untergrund, einer Aluplatte für die Verschraubung des Anbauteils sowie einer Compactplatte (HPL), welche eine optimale Druckverteilung an der Oberfläche gewährleistet. EPS-Stopfen zum Schliessen der Bohrungen werden mitgeliefert.

### Abmessungen

Grundfläche: Ø 125 mm  
Dicken: 60 – 300 mm  
Nutzfläche: 75 x 60 mm  
Raumgewicht PU: 350 kg/m³

### Befestigungsmaterial

Schraubdübel: SXRL 10 x 100 FUS  
Werkzeugaufnahme: Ø 13, Torx T40

## Plaque de montage universel UMP®-ALU-Z (cylindrique)

Les plaques de montage universel UMP®-ALU-Z conviennent pour les montages ultérieurs sans pont thermique dans les systèmes thermo-isolants, les façades ventilées, les isolations intérieures, etc. Les plaques de montage universel UMP®-ALU-Z sont composées de mousse PU haute densité (polyuréthane) imputrescible, teintée noire dans la masse, sans CFC, renforcée par un insert en acier intégré à l'élément pour une bonne adhésion au support, d'une plaque en alu pour le vissage de la pièce rapportée, ainsi que d'un panneau compact (HPL) qui assure une répartition optimale de la pression sur la surface de l'élément. Des bouchons en EPS pour boucher les trous sont fournis.

### Dimensions

Surface de base: Ø 125 mm  
Epaisseurs: 60 – 300 mm  
Surface utile: 75 x 60 mm  
Poids spécifique PU: 350 kg/m³

### Matériel de fixation

Cheville de vissage: SXRL 10 x 100 FUS  
Raccordement d'outil: Ø 13, Torx T40

| Dicke<br>Epaisseur<br>mm | mit Befestigungs-<br>material<br>avec matériel de<br>fixation |                                   | ohne Befestig-<br>ungsmaterial<br>sans matériel<br>de fixation |                                   |
|--------------------------|---|-----------------------------------|--|-----------------------------------|
|                          | Art.-Nr.<br>No art.   | Preis/Prix<br>EUR/Stk.<br>EUR/Pce | Art.-Nr.<br>No art.  | Preis/Prix<br>EUR/Stk.<br>EUR/Pce |
| 60                       | 6001806   | 44.–                              | 6001906  | 40.80                             |
| 80                       | 6001808   | 46.–                              | 6001908  | 42.80                             |
| 100                      | 6001810   | 47.90                             | 6001910  | 44.70                             |
| 120                      | 6001812   | 49.90                             | 6001912  | 46.70                             |
| 140                      | 6001814   | 51.80                             | 6001914  | 48.60                             |
| 160                      | 6001816   | 53.80                             | 6001916  | 50.60                             |
| 180                      | 6001818   | 55.70                             | 6001918  | 52.50                             |
| 200                      | 6001820   | 57.70                             | 6001920  | 54.50                             |
| 220                      | 6001822   | 59.60                             | 6001922  | 56.40                             |
| 240                      | 6001824   | 61.60                             | 6001924  | 58.40                             |
| 260                      | 6001826   | 63.50                             | 6001926  | 60.30                             |
| 280                      | 6001828   | 65.50                             | 6001928  | 62.30                             |
| 300                      | 6001830   | 67.40                             | 6001930  | 64.20                             |

Produktgruppe 1008

Groupe de produit 1008

\* Weiteres ergänzendes Befestigungsmaterial finden  
sie in der Preisliste Befestigungssets:

- Bolzenanker
- Betonschrauben
- Holzschrauben

\* Vous trouverez du matériel de fixation complémentaire  
dans la liste de prix des kits de fixation:

- Boulon d'ancrage
- Vis à béton
- Vis à bois

Bestellformulare unter [www.dosteba.eu](http://www.dosteba.eu)  
Formulaires de commande sur [www.dosteba.eu](http://www.dosteba.eu)



### Befestigungsmaterial\* Matériel de fixation\*



Schraubdübel  
Cheville de vissage  
siehe/voir **2.039**



Stellfuss  
Pied réglable  
siehe/voir **2.032**



Korrosionsschutzspray  
Spray de protection  
contre la corrosion  
siehe/voir **2.041**

### Werkzeuge / Outils



Hartmetall-Hammerbohrer  
Foret en métal dur  
siehe/voir **2.044**



Werkzeugset  
Set d'outillage  
siehe/voir **2.045**

## Universalmontageplatte UMP®-ALU-Q (quadratisch)

Universalmontageplatten UMP®-ALU-Q eignen sich für wärmebrückenfreie Fremdmontagen in Wärmedämmverbundsystemen, hinterlüfteten Fassaden, Innendämmungen usw.

Universalmontageplatten UMP®-ALU-Q bestehen aus schwarz eingefärbtem, fäulnisbeständigem und FCKW-freiem PU-Hartschaum (Polyurethan) mit einer eingeschäumten Stahlblecheinlage zum kraftschlüssigen Verschrauben mit dem Untergrund, einer Aluplatte für die Verschraubung des Anbauteils sowie einer Compactplatte (HPL), welche eine optimale Druckverteilung an der Oberfläche gewährleistet. EPS-Stopfen zum Schliessen der Bohrungen werden mitgeliefert.

### Abmessungen

|                 |              |
|-----------------|--------------|
| Grundfläche:    | 138 x 138 mm |
| Dicken:         | 60 – 300 mm  |
| Nutzfläche:     | 110 x 70 mm  |
| Raumgewicht PU: | 350 kg/m³    |

### Befestigungsmaterial

|                   |                   |
|-------------------|-------------------|
| Schraubdübel:     | SXRL 10 x 100 FUS |
| Werkzeugaufnahme: | Ø 13, Torx T40    |

## Plaque de montage universel UMP®-ALU-Q (carré)

Les plaques de montage universel UMP®-ALU-Q conviennent pour les montages ultérieurs sans pont thermique dans les systèmes thermo-isolants, les façades ventilées, les isolations intérieures, etc. Les plaques de montage universel UMP®-ALU-Q sont composées de mousse PU haute densité (polyuréthane) imputrescible, teintée noire dans la masse, sans CFC, renforcée par un insert en acier intégré à l'élément pour une bonne adhésion au support, d'une plaque en alu pour le vissage de la pièce rapportée, ainsi que d'un panneau compact (HPL) qui assure une répartition optimale de la pression sur la surface de l'élément. Des bouchons en EPS pour boucher les trous sont fournis.

### Dimensions

|                      |              |
|----------------------|--------------|
| Surface de base:     | 138 x 138 mm |
| Epaisseurs:          | 60 – 300 mm  |
| Surface utile:       | 110 x 70 mm  |
| Poids spécifique PU: | 350 kg/m³    |

### Matériel de fixation

|                       |                   |
|-----------------------|-------------------|
| Cheville de vissage:  | SXRL 10 x 100 FUS |
| Raccordement d'outil: | Ø 13, Torx T40    |

| Dicke<br>Epaisseur<br>mm | mit Befestigungs-<br>material<br>avec matériel de<br>fixation |                                   | ohne Befestig-<br>ungsmaterial<br>sans matériel<br>de fixation |                                   |
|--------------------------|---|-----------------------------------|--|-----------------------------------|
|                          | Art.-Nr.<br>No art.   | Preis/Prix<br>EUR/Stk.<br>EUR/Pce | Art.-Nr.<br>No art.  | Preis/Prix<br>EUR/Stk.<br>EUR/Pce |
| 60                       | 6002006   | 57.–                              | 6002106  | 50.60                             |
| 80                       | 6002008   | 60.–                              | 6002108  | 53.60                             |
| 100                      | 6002010   | 63.–                              | 6002110  | 56.60                             |
| 120                      | 6002012   | 65.90                             | 6002112  | 59.50                             |
| 140                      | 6002014   | 68.90                             | 6002114  | 62.50                             |
| 160                      | 6002016   | 71.90                             | 6002116  | 65.50                             |
| 180                      | 6002018   | 74.80                             | 6002118  | 68.40                             |
| 200                      | 6002020   | 77.80                             | 6002120  | 71.40                             |
| 220                      | 6002022   | 80.80                             | 6002122  | 74.40                             |
| 240                      | 6002024   | 83.70                             | 6002124  | 77.30                             |
| 260                      | 6002026   | 86.70                             | 6002126  | 80.30                             |
| 280                      | 6002028   | 89.70                             | 6002128  | 83.30                             |
| 300                      | 6002030   | 92.60                             | 6002130  | 86.20                             |

Produktgruppe 1009

Groupe de produit 1009

\* Weiteres ergänzendes Befestigungsmaterial finden sie in der Preislite Befestigungssets:

- Bolzenanker
- Betonschrauben
- Holzschrauben

\* Vous trouverez du matériel de fixation complémentaire dans la liste de prix des kits de fixation:

- Boulon d'ancrage
- Vis à béton
- Vis à bois



### Befestigungsmaterial\* Matériel de fixation\*



Schraubdübel  
Cheville de vissage  
siehe/voir 2.039



Stellfuss  
Pied réglable  
siehe/voir 2.032



Korrosionsschutzspray  
Spray de protection  
contre la corrosion  
siehe/voir 2.041

### Werkzeuge / Outils



Hartmetall-Hammerbohrer  
Foret en métal dur  
siehe/voir 2.044



Werkzeugset  
Set d'outillage  
siehe/voir 2.045

## Universalmontageplatte UMP®-ALU-R (rechteckig)

Universalmontageplatten UMP®-ALU-R eignen sich für wärmebrückenfreie Fremdmontagen in Wärmedämmverbundsystemen, hinterlüfteten Fassaden, Innendämmungen usw.

Universalmontageplatten UMP®-ALU-R bestehen aus schwarz eingefärbtem, fäulnisbeständigem und FCKW-freiem PU-Hartschaum (Polyurethan) mit einer eingeschäumten Stahlblecheinlage zum kraftschlüssigen Verschrauben mit dem Untergrund, einer Aluplatte für die Verschraubung des Anbauteils sowie einer Compactplatte (HPL), welche eine optimale Druckverteilung an der Oberfläche gewährleistet. EPS-Stopfen zum Schliessen der Bohrungen werden mitgeliefert.

### Abmessungen

|                 |                       |
|-----------------|-----------------------|
| Grundfläche:    | 238 x 138 mm          |
| Dicken:         | 60 – 300 mm           |
| Nutzfläche:     | 170 x 110 mm          |
| Raumgewicht PU: | 350 kg/m <sup>3</sup> |

### Befestigungsmaterial

|                   |                   |
|-------------------|-------------------|
| Schraubdübel:     | SXRL 10 x 100 FUS |
| Werkzeugaufnahme: | Ø 13, Torx T40    |

## Plaque de montage universel UMP®-ALU-R (rectangulaire)

Les plaques de montage universel UMP®-ALU-R conviennent pour les montages ultérieurs sans pont thermique dans les systèmes thermo-isolants, les façades ventilées, les isolations intérieures, etc. Les plaques de montage universel UMP®-ALU-R sont composées de mousse PU haute densité (polyuréthane) imputrescible, teintée noire dans la masse, sans CFC, renforcée par un insert en acier intégré à l'élément pour une bonne adhésion au support, d'une plaque en alu pour le vissage de la pièce rapportée, ainsi que d'un panneau compact (HPL) qui assure une répartition optimale de la pression sur la surface de l'élément. Des bouchons en EPS pour boucher les trous sont fournis.

### Dimensions

|                      |                       |
|----------------------|-----------------------|
| Surface de base:     | 238 x 138 mm          |
| Epaisseurs:          | 60 – 300 mm           |
| Surface utile:       | 170 x 110 mm          |
| Poids spécifique PU: | 350 kg/m <sup>3</sup> |

### Matériel de fixation

|                       |                   |
|-----------------------|-------------------|
| Cheville de vissage:  | SXRL 10 x 100 FUS |
| Raccordement d'outil: | Ø 13, Torx T40    |

|                          | mit Befestigungs-<br>material<br>avec matériel de<br>fixation |                                   | ohne Befestig-<br>ungsmaterial<br>sans matériel<br>de fixation |                                   |
|--------------------------|---|-----------------------------------|--|-----------------------------------|
|                          | Art.-Nr.<br>No art.   | Preis/Prix<br>EUR/Stk.<br>EUR/Pce | Art.-Nr.<br>No art.  | Preis/Prix<br>EUR/Stk.<br>EUR/Pce |
| Dicke<br>Epaisseur<br>mm |   |                                   |  |                                   |
| 60                       | 6002206   | 66.80                             | 6002306  | 60.40                             |
| 80                       | 6002208   | 70.70                             | 6002308  | 64.30                             |
| 100                      | 6002210   | 74.60                             | 6002310  | 68.20                             |
| 120                      | 6002212   | 78.50                             | 6002312  | 72.10                             |
| 140                      | 6002214   | 82.30                             | 6002314  | 75.90                             |
| 160                      | 6002216   | 86.20                             | 6002316  | 79.80                             |
| 180                      | 6002218   | 90.10                             | 6002318  | 83.70                             |
| 200                      | 6002220   | 94.–                              | 6002320  | 87.60                             |
| 220                      | 6002222   | 97.80                             | 6002322  | 91.40                             |
| 240                      | 6002224   | 101.70                            | 6002324  | 95.30                             |
| 260                      | 6002226   | 105.60                            | 6002326  | 99.20                             |
| 280                      | 6002228   | 109.50                            | 6002328  | 103.10                            |
| 300                      | 6002230   | 113.30                            | 6002330  | 106.90                            |

Produktgruppe 1010

Groupe de produit 1010

\* Weiteres ergänzendes Befestigungsmaterial finden  
sie in der Preisliste Befestigungssets:

- Bolzenanker
- Betonschrauben
- Holzschrauben

\* Vous trouverez du matériel de fixation complémentaire  
dans la liste de prix des kits de fixation:

- Boulon d'ancrage
- Vis à béton
- Vis à bois



### Befestigungsmaterial\* Matériel de fixation\*



Schraubdübel  
Cheville de vissage  
siehe/voir **2.039**



Korrosionsschutzspray  
Spray de protection  
contre la corrosion  
siehe/voir **2.041**

### Werkzeuge / Outils



Hartmetall-Hammerbohrer  
Foret en métal dur  
siehe/voir **2.044**



Werkzeugset  
Set d'outillage  
siehe/voir **2.045**



Bohrlehre  
Gabarit de perçage  
siehe/voir **2.046**

## Universalmontageplatte UMP®-ALU-TZ (zylindrisch)

Universalmontageplatten UMP®-ALU-TZ eignen sich für wärmebrückenfreie Fremdmontagen in Wärmedämmverbundsystemen, hinterlüfteten Fassaden, Innendämmungen usw.

Universalmontageplatten UMP®-ALU-TZ bestehen aus schwarz eingefärbtem, fäulnisbeständigem und FCKW-freiem PU-Hartschaum (Polyurethan) mit einer eingeschäumten Konsole aus faserverstärktem Kunststoff (Polyamid) zum kraftschlüssigen Verschrauben mit dem Untergrund, einer Aluplatte für die Verschraubung des Anbauteils sowie einer Compactplatte (HPL), welche eine optimale Druckverteilung an der Oberfläche gewährleistet. Zugstäbe aus faserverstärktem Kunststoff (Polyamid) garantieren die notwendige Festigkeit.

### Abmessungen

|                 |                       |
|-----------------|-----------------------|
| Grundfläche:    | Ø 125 mm              |
| Dicken:         | 80 – 300 mm           |
| Nutzfläche:     | 75 x 36 mm            |
| Raumgewicht PU: | 350 kg/m <sup>3</sup> |

### Befestigungsmaterial

|                   |                   |
|-------------------|-------------------|
| Schraubdübel:     | SXRL 10 x 120 FUS |
| Werkzeugaufnahme: | Ø 13, Torx T40    |

## Plaque de montage universel UMP®-ALU-TZ (cylindrique)

Les plaques de montage universel UMP®-ALU-TZ conviennent pour les montages ultérieurs sans pont thermique dans les systèmes thermo-isolants, les façades ventilées, les isolations intérieures, etc. Les plaques de montage universel UMP®-ALU-TZ sont composées de mousse PU haute densité (polyuréthane) imputrescible, teintée noire dans la masse, sans CFC, renforcée d'une console de base, constituée d'une matière plastique fibreuse (en polyamide), intégrée à l'élément, pour une bonne adhésion au support, d'une plaque en alu pour le vissage de la pièce rapportée, ainsi que d'un panneau compact (HPL) qui assure une répartition optimale de la pression sur la surface de l'élément. Des barres de traction en fibres plastiques renforcées (polyamide) garantissent la résistance nécessaire.

### Dimensions

|                      |                       |
|----------------------|-----------------------|
| Surface de base:     | Ø 125 mm              |
| Epaisseurs:          | 80 – 300 mm           |
| Surface utile:       | 75 x 36 mm            |
| Poids spécifique PU: | 350 kg/m <sup>3</sup> |

### Matériel de fixation

|                       |                   |
|-----------------------|-------------------|
| Cheville de vissage:  | SXRL 10 x 120 FUS |
| Raccordement d'outil: | Ø 13, Torx T40    |

| Dicke<br>Epaisseur<br>mm | mit Befestigungs-<br>material<br>avec matériel de<br>fixation |                                   | ohne Befestig-<br>ungsmaterial<br>sans matériel<br>de fixation |                                   |
|--------------------------|---|-----------------------------------|--|-----------------------------------|
|                          | Art.-Nr.<br>No art.   | Preis/Prix<br>EUR/Stk.<br>EUR/Pce | Art.-Nr.<br>No art.  | Preis/Prix<br>EUR/Stk.<br>EUR/Pce |
| 80                       | 6011308   | 60.80                             | 6003808  | 57.40                             |
| 100                      | 6011310   | 63.80                             | 6003810  | 60.40                             |
| 120                      | 6011312   | 66.70                             | 6003812  | 63.30                             |
| 140                      | 6011314   | 69.70                             | 6003814  | 66.30                             |
| 160                      | 6011316   | 72.60                             | 6003816  | 69.20                             |
| 180                      | 6011318   | 75.60                             | 6003818  | 72.20                             |
| 200                      | 6011320   | 78.50                             | 6003820  | 75.10                             |
| 220                      | 6011322   | 81.50                             | 6003822  | 78.10                             |
| 240                      | 6011324   | 84.40                             | 6003824  | 81.–                              |
| 260                      | 6011326   | 87.40                             | 6003826  | 84.–                              |
| 280                      | 6011328   | 90.30                             | 6003828  | 86.90                             |
| 300                      | 6011330   | 93.30                             | 6003830  | 89.90                             |

Produktgruppe 1041

\* Weiteres ergänzendes Befestigungsmaterial finden  
sie in der Preisliste Befestigungssets:  
– Bolzenanker  
– Betonschrauben  
– Holzschrauben

Groupe de produit 1041

\* Vous trouverez du matériel de fixation complémentaire  
dans la liste de prix des kits de fixation:  
– Boulon d'ancrage  
– Vis à béton  
– Vis à bois



### Befestigungsmaterial\* Matériel de fixation\*

|   |  |
|---|--|
|  | Injektions-Gewindestange<br>Tige filetée d'injection<br>siehe/voir <b>2.040</b>                |
|  | Injektions-Ankerhülse<br>Douille d'ancrage d'injection<br>siehe/voir <b>2.042</b>              |
|  | Injektions-Mörtel<br>Mortier d'injection<br>siehe/voir <b>2.042</b>                            |
|  | Unterlage<br>Support de pose<br>siehe/voir <b>2.030</b>  |
|  | Korrosionsschutzspray<br>Spray de protection<br>contre la corrosion<br>siehe/voir <b>2.041</b> |

### Werkzeuge / Outils

|   |  |
|---|--|
|   | Kartuschenpresse<br>Pistolet à cartouche<br>siehe/voir <b>2.043</b>      |
|  | Ausbläser ABG<br>Soufflet ABG<br>siehe/voir <b>2.043</b>                 |
|  | Reinigungsbürste<br>Brosse de nettoyage<br>siehe/voir <b>2.043</b>       |
|  | Hartmetall-Hammerbohrer<br>Foret en métal dur<br>siehe/voir <b>2.044</b> |
|  | Gabelschlüssel<br>Clé plate<br>siehe/voir <b>2.045</b>                   |
|  | Fräswerkzeug<br>Outil de fraisage<br>siehe/voir <b>2.048</b>             |
|  | Bohrlehre<br>Gabarit de perçage<br>siehe/voir <b>2.046</b>               |

## Universalmontageplatte UMP®-ALU-TZ (zylindrisch)

Universalmontageplatten UMP®-ALU-TZ eignen sich für wärmebrückenfreie Fremdmontagen in Wärmedämmverbundsystemen, hinterlüfteten Fassaden, Innendämmungen usw.

Universalmontageplatten UMP®-ALU-TZ bestehen aus schwarz eingefärbtem, fäulnisbeständigem und FCKW-freiem PU-Hartschaum (Polyurethan) mit einer eingeschäumten Konsole aus faserverstärktem Kunststoff (Polyamid) zum kraftschlüssigen Verschrauben mit dem Untergrund, einer Aluplatte für die Verschraubung des Anbauteils sowie einer Compactplatte (HPL), welche eine optimale Druckverteilung an der Oberfläche gewährleistet. Zugstäbe aus faserverstärktem Kunststoff (Polyamid) garantieren die notwendige Festigkeit.

### Abmessungen

|                 |             |
|-----------------|-------------|
| Grundfläche:    | Ø 125 mm    |
| Dicken:         | 80 – 300 mm |
| Nutzfläche:     | 75 x 36 mm  |
| Raumgewicht PU: | 350 kg/m³   |

### Befestigungsmaterial für Mauerwerk

|                   |                 |
|-------------------|-----------------|
| Gewindestange:    | FIS A M8 x 150  |
| Ankerhülse:       | FIS H 12 x 85 K |
| Werkzeugaufnahme: | ⊘ 13            |

### Befestigungsmaterial für Beton

|                   |                |
|-------------------|----------------|
| Gewindestange:    | FIS A M8 x 130 |
| Werkzeugaufnahme: | ⊘ 13           |

## Plaque de montage universel UMP®-ALU-TZ (cylindrique)

Les plaques de montage universel UMP®-ALU-TZ conviennent pour les montages ultérieurs sans pont thermique dans les systèmes thermo-isolants, les façades ventilées, les isolations intérieures, etc.

Les plaques de montage universel UMP®-ALU-TZ sont composées de mousse PU haute densité (polyuréthane) imputrescible, teintée noire dans la masse, sans CFC, renforcée d'une console de base, constituée d'une matière plastique fibreuse (en polyamide), intégrée à l'élément, pour une bonne adhésion au support, d'une plaque en alu pour le vissage de la pièce rapportée, ainsi que d'un panneau compact (HPL) qui assure une répartition optimale de la pression sur la surface de l'élément. Des barres de traction en fibres plastiques renforcées (polyamide) garantissent la résistance nécessaire.

### Dimensions

|                      |             |
|----------------------|-------------|
| Surface de base:     | Ø 125 mm    |
| Epaisseurs:          | 80 – 300 mm |
| Surface utile:       | 75 x 36 mm  |
| Poids spécifique PU: | 350 kg/m³   |

### Matériel de fixation pour maçonnerie

|                       |                 |
|-----------------------|-----------------|
| Tige filetée:         | FIS A M8 x 150  |
| Douille d'ancrage:    | FIS H 12 x 85 K |
| Raccordement d'outil: | ⊘ 13            |

### Matériel de fixation pour béton

|                       |                |
|-----------------------|----------------|
| Tige filetée:         | FIS A M8 x 130 |
| Raccordement d'outil: | ⊘ 13           |

Dicke  
Epaisseur  
mm

|     | Befestigungsmaterial für Mauerwerk<br>Matériel de fixation pour maçonnerie |                                   | Befestigungsmaterial für Beton<br>Matériel de fixation pour béton |                                   |
|-----|--|-----------------------------------|---|-----------------------------------|
|     | Art.-Nr.<br>No art.  | Preis/Prix<br>EUR/Stk.<br>EUR/Pce | Art.-Nr.<br>No art.   | Preis/Prix<br>EUR/Stk.<br>EUR/Pce |
| 80  | 6003608  | 64.40                             | 6003708   | 62.40                             |
| 100 | 6003610  | 67.40                             | 6003710   | 65.40                             |
| 120 | 6003612  | 70.30                             | 6003712   | 68.30                             |
| 140 | 6003614  | 73.30                             | 6003714   | 71.30                             |
| 160 | 6003616  | 76.20                             | 6003716   | 74.20                             |
| 180 | 6003618  | 79.20                             | 6003718   | 77.20                             |
| 200 | 6003620  | 82.10                             | 6003720   | 80.10                             |
| 220 | 6003622  | 85.10                             | 6003722   | 83.10                             |
| 240 | 6003624  | 88.–                              | 6003724   | 86.–                              |
| 260 | 6003626  | 91.–                              | 6003726   | 89.–                              |
| 280 | 6003628  | 93.90                             | 6003728   | 91.90                             |
| 300 | 6003630  | 96.90                             | 6003730   | 94.90                             |

Produktgruppe 1041

\* Weiteres ergänzendes Befestigungsmaterial finden sie in der Preislite Befestigungssets:

- Bolzenanker
- Betonschrauben
- Holzschrauben

Groupe de produit 1041

\* Vous trouverez du matériel de fixation complémentaire dans la liste de prix des kits de fixation:

- Boulon d'ancrage
- Vis à béton
- Vis à bois

Bestellformulare unter [www.dosteba.eu](http://www.dosteba.eu)  
Formulaires de commande sur [www.dosteba.eu](http://www.dosteba.eu)



### Befestigungsmaterial\* Matériel de fixation\*



Schraubdübel  
Cheville de vissage  
siehe/voir 2.039



Korrosionsschutzspray  
Spray de protection  
contre la corrosion  
siehe/voir 2.041

### Werkzeuge / Outils



Hartmetall-Hammerbohrer  
Foret en métal dur  
siehe/voir 2.044



Werkzeugset  
Set d'outillage  
siehe/voir 2.045



Bohrlehre  
Gabarit de perçage  
siehe/voir 2.046

## Universalmontageplatte UMP®-ALU-TQ (quadratisch)

Universalmontageplatten UMP®-ALU-TQ eignen sich für wärmebrückenfreie Fremdmontagen in Wärmedämmverbundsystemen, hinterlüfteten Fassaden, Innendämmungen usw.

Universalmontageplatten UMP®-ALU-TQ bestehen aus schwarz eingefärbtem, fäulnisbeständigem und FCKW-freiem PU-Hartschaum (Polyurethan) mit vier eingesäumten Stahlkonsolen zum kraftschlüssigen Verschrauben mit dem Untergrund, einer Aluplatte für die Verschraubung des Anbauteils sowie einer Compactplatte (HPL), welche eine optimale Druckverteilung an der Oberfläche gewährleistet. Zugstäbe aus faserverstärktem Kunststoff (Polyamid) garantieren die notwendige Festigkeit.

### Abmessungen

|                 |                       |
|-----------------|-----------------------|
| Grundfläche:    | 138 x 138 mm          |
| Dicken:         | 80 – 300 mm           |
| Nutzfläche:     | 80 x 62 mm            |
| Raumgewicht PU: | 350 kg/m <sup>3</sup> |

### Befestigungsmaterial

|                   |                   |
|-------------------|-------------------|
| Schraubdübel:     | SXRL 10 x 120 FUS |
| Werkzeugaufnahme: | ⊙ 13, Torx T40    |

## Plaque de montage universel UMP®-ALU-TQ (carré)

Les plaques de montage universel UMP®-ALU-TQ conviennent pour les montages ultérieurs sans pont thermique dans les systèmes thermo-isolants, les façades ventilées, les isolations intérieures, etc. Les plaques de montage universel UMP®-ALU-TQ sont composées de mousse PU (polyuréthane) rigide, imputrescible, teintée en noir et sans CFC avec quatre consoles en acier intégrées pour une bonne adhésion au support, d'une plaque en alu pour le vissage de la pièce rapportée, ainsi que d'un panneau compact (HPL) qui assure une répartition optimale de la pression sur la surface de l'élément. Des barres de traction en fibres plastiques renforcées (polyamide) garantissent la résistance nécessaire.

### Dimensions

|                      |                       |
|----------------------|-----------------------|
| Surface de base:     | 138 x 138 mm          |
| Epaisseurs:          | 80 – 300 mm           |
| Surface utile:       | 80 x 62 mm            |
| Poids spécifique PU: | 350 kg/m <sup>3</sup> |

### Matériel de fixation

|                       |                   |
|-----------------------|-------------------|
| Cheville de vissage:  | SXRL 10 x 120 FUS |
| Raccordement d'outil: | ⊙ 13, Torx T40    |

| Dicke<br>Epaisseur<br>mm | mit Befestigungs-<br>material<br>avec matériel de<br>fixation |                                   | ohne Befestigungs-<br>material<br>sans matériel<br>de fixation |                                   |
|--------------------------|---|-----------------------------------|--|-----------------------------------|
|                          | Art.-Nr.<br>No art.   | Preis/Prix<br>EUR/Stk.<br>EUR/Pce | Art.-Nr.<br>No art.  | Preis/Prix<br>EUR/Stk.<br>EUR/Pce |
| 80                       | 6011508   | 81.70                             | 6004108  | 74.90                             |
| 100                      | 6011510   | 85.10                             | 6004110  | 78.30                             |
| 120                      | 6011512   | 88.50                             | 6004112  | 81.70                             |
| 140                      | 6011514   | 91.90                             | 6004114  | 85.10                             |
| 160                      | 6011516   | 95.30                             | 6004116  | 88.50                             |
| 180                      | 6011518   | 98.80                             | 6004118  | 92.–                              |
| 200                      | 6011520   | 102.20                            | 6004120  | 95.40                             |
| 220                      | 6011522   | 105.60                            | 6004122  | 98.80                             |
| 240                      | 6011524   | 109.–                             | 6004124  | 102.20                            |
| 260                      | 6011526   | 112.40                            | 6004126  | 105.60                            |
| 280                      | 6011528   | 115.90                            | 6004128  | 109.10                            |
| 300                      | 6011530   | 119.30                            | 6004130  | 112.50                            |

Produktgruppe 1042

Groupe de produit 1042

\* Weiteres ergänzendes Befestigungsmaterial finden sie in der Preislite Befestigungssets:

- Bolzenanker
- Betonschrauben
- Holzschrauben

\* Vous trouverez du matériel de fixation complémentaire dans la liste de prix des kits de fixation:

- Boulon d'ancrage
- Vis à béton
- Vis à bois



### Befestigungsmaterial\* Matériel de fixation\*

|   |  |
|---|--|
|  | Injektions-Gewindestange<br>Tige fileté d'injection<br>siehe/voir <b>2.040</b>                 |
|  | Injektions-Ankerhülse<br>Douille d'ancrage d'injection<br>siehe/voir <b>2.042</b>              |
|  | Injektions-Mörtel<br>Mortier d'injection<br>siehe/voir <b>2.042</b>                            |
|  | Unterlage<br>Support de pose<br>siehe/voir <b>2.030</b>  |
|  | Korrosionsschutzspray<br>Spray de protection<br>contre la corrosion<br>siehe/voir <b>2.041</b> |

### Werkzeuge / Outils

|   |  |
|---|--|
|  | Kartuschenpresse<br>Pistolet à cartouche<br>siehe/voir <b>2.043</b>      |
|  | Ausbläser ABG<br>Soufflet ABG<br>siehe/voir <b>2.043</b>                 |
|  | Reinigungsbürste<br>Brosse de nettoyage<br>siehe/voir <b>2.043</b>       |
|  | Hartmetall-Hammerbohrer<br>Foret en métal dur<br>siehe/voir <b>2.044</b> |
|  | Gabelschlüssel<br>Clé plate<br>siehe/voir <b>2.045</b>                   |
|  | Bohrlehre<br>Gabarit de perçage<br>siehe/voir <b>2.046</b>               |

## Universalmontageplatte UMP®-ALU-TQ (quadratisch)

Universalmontageplatten UMP®-ALU-TQ eignen sich für wärmebrückenfreie Fremdmontagen in Wärmedämmverbundsystemen, hinterlüfteten Fassaden, Innendämmungen usw.

Universalmontageplatten UMP®-ALU-TQ bestehen aus schwarz eingefärbtem, fäulnisbeständigem und FCKW-freiem PU-Hartschaum (Polyurethan) mit vier eingeschäumten Stahlkonsolen zum kraftschlüssigen Verschrauben mit dem Untergrund, einer Aluplatte für die Verschraubung des Anbauteils sowie einer Compactplatte (HPL), welche eine optimale Druckverteilung an der Oberfläche gewährleistet. Zugstäbe aus faserarmiertem Kunststoff (Polyamid) garantieren die notwendige Festigkeit.

### Abmessungen

|                 |                       |
|-----------------|-----------------------|
| Grundfläche:    | 138 x 138 mm          |
| Dicken:         | 80 – 300 mm           |
| Nutzfläche:     | 80 x 62 mm            |
| Raumgewicht PU: | 350 kg/m <sup>3</sup> |

### Befestigungsmaterial für Mauerwerk

|                   |                 |
|-------------------|-----------------|
| Gewindestange:    | FIS A M8 x 150  |
| Ankerhülse:       | FIS H 12 x 85 K |
| Werkzeugaufnahme: | ⊙ 13            |

### Befestigungsmaterial für Beton

|                   |                |
|-------------------|----------------|
| Gewindestange:    | FIS A M8 x 130 |
| Werkzeugaufnahme: | ⊙ 13           |

## Plaque de montage universel UMP®-ALU-TQ (carré)

Les plaques de montage universel UMP®-ALU-TQ conviennent pour les montages ultérieurs sans pont thermique dans les systèmes thermo-isolants, les façades ventilées, les isolations intérieures, etc. Les plaques de montage universel UMP®-ALU-TQ sont composées de mousse PU (polyuréthane) rigide, imputrescible, teintée en noir et sans CFC avec quatre consoles en acier intégrées pour une bonne adhésion au support, d'une plaque en alu pour le vissage de la pièce rapportée, ainsi que d'un panneau compact (HPL) qui assure une répartition optimale de la pression sur la surface de l'élément. Des barres de traction en fibres plastiques renforcées (polyamide) garantissent la résistance nécessaire.

### Dimensions

|                      |                       |
|----------------------|-----------------------|
| Surface de base:     | 138 x 138 mm          |
| Epaisseurs:          | 80 – 300 mm           |
| Surface utile:       | 80 x 62 mm            |
| Poids spécifique PU: | 350 kg/m <sup>3</sup> |

### Matériel de fixation pour maçonnerie

|                       |                 |
|-----------------------|-----------------|
| Tige fileté:          | FIS A M8 x 150  |
| Douille d'ancrage:    | FIS H 12 x 85 K |
| Raccordement d'outil: | ⊙ 13            |

### Matériel de fixation pour béton

|                       |                |
|-----------------------|----------------|
| Tige fileté:          | FIS A M8 x 130 |
| Raccordement d'outil: | ⊙ 13           |

| Dicke<br>Epaisseur<br>mm | Befestigungsmaterial für Mauerwerk<br>Matériel de fixation pour maçonnerie |                                   | Befestigungsmaterial für Beton<br>Matériel de fixation pour béton |                                   |
|--------------------------|--|-----------------------------------|---|-----------------------------------|
|                          | Art.-Nr.<br>No art.  | Preis/Prix<br>EUR/Stk.<br>EUR/Pce | Art.-Nr.<br>No art.   | Preis/Prix<br>EUR/Stk.<br>EUR/Pce |
| 80                       | 6003908  | 88.90                             | 6004008   | 84.90                             |
| 100                      | 6003910  | 92.30                             | 6004010   | 88.30                             |
| 120                      | 6003912  | 95.70                             | 6004012   | 91.70                             |
| 140                      | 6003914  | 99.10                             | 6004014   | 95.10                             |
| 160                      | 6003916  | 102.50                            | 6004016   | 98.50                             |
| 180                      | 6003918  | 106.–                             | 6004018   | 102.–                             |
| 200                      | 6003920  | 109.40                            | 6004020   | 105.40                            |
| 220                      | 6003922  | 112.80                            | 6004022   | 108.80                            |
| 240                      | 6003924  | 116.20                            | 6004024   | 112.20                            |
| 260                      | 6003926  | 119.60                            | 6004026   | 115.60                            |
| 280                      | 6003928  | 123.10                            | 6004028   | 119.10                            |
| 300                      | 6003930  | 126.50                            | 6004030   | 122.50                            |

Produktgruppe 1042

Groupe de produit 1042

\* Weiteres ergänzendes Befestigungsmaterial finden sie in der Preisliste Befestigungssets:  
– Bolzenanker  
– Betonschrauben  
– Holzschrauben

\* Vous trouverez du matériel de fixation complémentaire dans la liste de prix des kits de fixation:  
– Boulon d'ancrage  
– Vis à béton  
– Vis à bois

Bestellformulare unter [www.dosteba.eu](http://www.dosteba.eu)  
Formulaires de commande sur [www.dosteba.eu](http://www.dosteba.eu)



### Befestigungsmaterial\* Matériel de fixation\*



Schraubdübel  
Cheville de vissage  
siehe/voir **2.039**



Korrosionsschutzspray  
Spray de protection  
contre la corrosion  
siehe/voir **2.041**

### Werkzeuge / Outils



Hartmetall-Hammerbohrer  
Foret en métal dur  
siehe/voir **2.044**



Werkzeugset  
Set d'outillage  
siehe/voir **2.045**



Bohrlehre  
Gabarit de perçage  
siehe/voir **2.046**

### Prüfzeugnisse / Bewertungen Certificats d'essai / Évaluations



Europäisch Technische Bewertung  
Evaluation Technique Européenne  
ETA-20/0798

## Universalmontageplatte UMP®-ALU-TR (rechteckig)

Universalmontageplatten UMP®-ALU-TR eignen sich für wärmebrückenfreie Fremdmontagen in Wärmedämmverbundsystemen, hinterlüfteten Fassaden, Innendämmungen usw.

Universalmontageplatten UMP®-ALU-TR bestehen aus schwarz eingefärbtem, fäulnisbeständigem und FCKW-freiem PU-Hartschaum (Polyurethan) mit vier eingeschäumten Stahlkonsolen zum kraftschlüssigen Verschrauben mit dem Untergrund, einer Aluplatte für die Verschraubung des Anbauteils sowie einer Compactplatte (HPL), welche eine optimale Druckverteilung an der Oberfläche gewährleistet. Zugstäbe aus faserverstärktem Kunststoff (Polyamid) garantieren die notwendige Festigkeit.

### Abmessungen

|                 |                       |
|-----------------|-----------------------|
| Grundfläche:    | 238 x 138 mm          |
| Dicken:         | 80 – 300 mm           |
| Nutzfläche:     | 162 x 80 mm           |
| Raumgewicht PU: | 350 kg/m <sup>3</sup> |

### Befestigungsmaterial

|                   |                   |
|-------------------|-------------------|
| Schraubdübel:     | SXRL 10 x 120 FUS |
| Werkzeugaufnahme: | ⊙ 13, Torx T40    |

## Plaque de montage universel UMP®-ALU-TR (rectangulaire)

Les plaques de montage universel UMP®-ALU-TR conviennent pour les montages ultérieurs sans pont thermique dans les systèmes thermo-isolants, les façades ventilées, les isolations intérieures, etc. Les plaques de montage universel UMP®-ALU-TR sont composées de mousse PU (polyuréthane) rigide, imputrescible, teintée en noir et sans CFC avec quatre consoles en acier intégrées pour une bonne adhésion au support, d'une plaque en alu pour le vissage de la pièce rapportée, ainsi que d'un panneau compact (HPL) qui assure une répartition optimale de la pression sur la surface de l'élément. Des barres de traction en fibres plastiques renforcées (polyamide) garantissent la résistance nécessaire.

### Dimensions

|                      |                       |
|----------------------|-----------------------|
| Surface de base:     | 238 x 138 mm          |
| Epaisseurs:          | 80 – 300 mm           |
| Surface utile:       | 162 x 80 mm           |
| Poids spécifique PU: | 350 kg/m <sup>3</sup> |

### Matériel de fixation

|                       |                   |
|-----------------------|-------------------|
| Cheville de vissage:  | SXRL 10 x 120 FUS |
| Raccordement d'outil: | ⊙ 13, Torx T40    |

| Dicke<br>Epaisseur<br>mm | mit Befestigungs-<br>material<br>avec matériel de<br>fixation |                                   | ohne Befestigungs-<br>material<br>sans matériel<br>de fixation |                                   |
|--------------------------|---|-----------------------------------|--|-----------------------------------|
|                          | Art.-Nr.<br>No art.   | Preis/Prix<br>EUR/Stk.<br>EUR/Pce | Art.-Nr.<br>No art.  | Preis/Prix<br>EUR/Stk.<br>EUR/Pce |
| 80                       | 6011708   | 99.–                              | 6004408  | 92.20                             |
| 100                      | 6011710   | 103.90                            | 6004410  | 97.10                             |
| 120                      | 6011712   | 108.80                            | 6004412  | 102.–                             |
| 140                      | 6011714   | 113.70                            | 6004414  | 106.90                            |
| 160                      | 6011716   | 118.60                            | 6004416  | 111.80                            |
| 180                      | 6011718   | 123.50                            | 6004418  | 116.70                            |
| 200                      | 6011720   | 128.30                            | 6004420  | 121.50                            |
| 220                      | 6011722   | 133.20                            | 6004422  | 126.40                            |
| 240                      | 6011724   | 138.10                            | 6004424  | 131.30                            |
| 260                      | 6011726   | 143.–                             | 6004426  | 136.20                            |
| 280                      | 6011728   | 147.90                            | 6004428  | 141.10                            |
| 300                      | 6011730   | 152.80                            | 6004430  | 146.–                             |

Produktgruppe 1043

Groupe de produit 1043

\* Weiteres ergänzendes Befestigungsmaterial finden sie in der Preislite Befestigungssets:

- Bolzenanker
- Betonschrauben
- Holzschrauben

\* Vous trouverez du matériel de fixation complémentaire dans la liste de prix des kits de fixation:

- Boulon d'ancrage
- Vis à béton
- Vis à bois



### Befestigungsmaterial\* Matériel de fixation\*

|  |  |
|--|--|
|   | Injektions-Gewindestange<br>Tige filetée d'injection<br>siehe/voir <b>2.040</b>                |
|   | Injektions-Ankerhülse<br>Douille d'ancrage d'injection<br>siehe/voir <b>2.042</b>              |
|   | Injektions-Mörtel<br>Mortier d'injection<br>siehe/voir <b>2.042</b>                            |
|   | Unterlage<br>Support de pose<br>siehe/voir <b>2.030</b>  |
|  | Korrosionsschutzspray<br>Spray de protection<br>contre la corrosion<br>siehe/voir <b>2.041</b> |

### Werkzeuge / Outils

|   |  |
|---|--|
|  | Kartuschenpresse<br>Pistolet à cartouche<br>siehe/voir <b>2.043</b>      |
|  | Ausbläser ABG<br>Soufflet ABG<br>siehe/voir <b>2.043</b>                 |
|  | Reinigungsbürste<br>Brosse de nettoyage<br>siehe/voir <b>2.043</b>       |
|  | Hartmetall-Hammerbohrer<br>Foret en métal dur<br>siehe/voir <b>2.044</b> |
|  | Gabelschlüssel<br>Clé plate<br>siehe/voir <b>2.045</b>                   |
|  | Bohrlehre<br>Gabarit de perçage<br>siehe/voir <b>2.046</b>               |

### Prüfzeugnisse / Bewertungen Certificats d'essai / Évaluations



Europäisch Technische Bewertung  
Evaluation Technique Européenne  
ETA-20/0798

### Universalmontageplatte UMP®-ALU-TR (rechteckig)

Universalmontageplatten UMP®-ALU-TR eignen sich für wärmebrückenfreie Fremdmontagen in Wärmedämmverbundsystemen, hinterlüfteten Fassaden, Innendämmungen usw.

Universalmontageplatten UMP®-ALU-TR bestehen aus schwarz eingefärbtem, fäulnisbeständigem und FCKW-freiem PU-Hartschaum (Polyurethan) mit vier eingesäumten Stahlkonsolen zum kraftschlüssigen Verschrauben mit dem Untergrund, einer Aluplatte für die Verschraubung des Anbauteils sowie einer Compactplatte (HPL), welche eine optimale Druckverteilung an der Oberfläche gewährleistet. Zugstäbe aus faserverstärktem Kunststoff (Polyamid) garantieren die notwendige Festigkeit.

#### Abmessungen

|                 |                       |
|-----------------|-----------------------|
| Grundfläche:    | 238 x 138 mm          |
| Dicken:         | 80 – 300 mm           |
| Nutzfläche:     | 162 x 80 mm           |
| Raumgewicht PU: | 350 kg/m <sup>3</sup> |

#### Befestigungsmaterial für Mauerwerk

|                   |                 |
|-------------------|-----------------|
| Gewindestange:    | FIS A M8 x 150  |
| Ankerhülse:       | FIS H 12 x 85 K |
| Werkzeugaufnahme: | □ 13            |

#### Befestigungsmaterial für Beton

|                   |                |
|-------------------|----------------|
| Gewindestange:    | FIS A M8 x 130 |
| Werkzeugaufnahme: | □ 13           |

### Plaque de montage universel UMP®-ALU-TR (rectangulaire)

Les plaques de montage universel UMP®-ALU-TR conviennent pour les montages ultérieurs sans pont thermique dans les systèmes thermo-isolants, les façades ventilées, les isolations intérieures, etc.

Les plaques de montage universel UMP®-ALU-TR sont composées de mousse PU (polyuréthane) rigide, imputrescible, teintée en noir et sans CFC avec quatre consoles en acier intégrées pour une bonne adhésion au support, d'une plaque en alu pour le vissage de la pièce rapportée, ainsi que d'un panneau compact (HPL) qui assure une répartition optimale de la pression sur la surface de l'élément. Des barres de traction en fibres plastiques renforcées (polyamide) garantissent la résistance nécessaire.

#### Dimensions

|                      |                       |
|----------------------|-----------------------|
| Surface de base:     | 238 x 138 mm          |
| Epaisseurs:          | 80 – 300 mm           |
| Surface utile:       | 162 x 80 mm           |
| Poids spécifique PU: | 350 kg/m <sup>3</sup> |

#### Matériel de fixation pour maçonnerie

|                       |                 |
|-----------------------|-----------------|
| Tige filetée:         | FIS A M8 x 150  |
| Douille d'ancrage:    | FIS H 12 x 85 K |
| Raccordement d'outil: | □ 13            |

#### Matériel de fixation pour béton

|                       |                |
|-----------------------|----------------|
| Tige filetée:         | FIS A M8 x 130 |
| Raccordement d'outil: | □ 13           |

| Dicke<br>Epaisseur<br>mm | Befestigungsmaterial für Mauerwerk<br>Matériel de fixation pour maçonnerie |                                   | Befestigungsmaterial für Beton<br>Matériel de fixation pour béton |                                   |
|--------------------------|--|-----------------------------------|---|-----------------------------------|
|                          | Art.-Nr.<br>No art.  | Preis/Prix<br>EUR/Stk.<br>EUR/Pce | Art.-Nr.<br>No art.   | Preis/Prix<br>EUR/Stk.<br>EUR/Pce |
| 80                       | 6004208  | 106.20                            | 6004308   | 102.20                            |
| 100                      | 6004210  | 111.10                            | 6004310   | 107.10                            |
| 120                      | 6004212  | 116.–                             | 6004312   | 112.–                             |
| 140                      | 6004214  | 120.90                            | 6004314   | 116.90                            |
| 160                      | 6004216  | 125.80                            | 6004316   | 121.80                            |
| 180                      | 6004218  | 130.70                            | 6004318   | 126.70                            |
| 200                      | 6004220  | 135.50                            | 6004320   | 131.50                            |
| 220                      | 6004222  | 140.40                            | 6004322   | 136.40                            |
| 240                      | 6004224  | 145.30                            | 6004324   | 141.30                            |
| 260                      | 6004226  | 150.20                            | 6004326   | 146.20                            |
| 280                      | 6004228  | 155.10                            | 6004328   | 151.10                            |
| 300                      | 6004230  | 160.–                             | 6004330   | 156.–                             |

Produktgruppe 1043

Groupe de produit 1043

\* Weiteres ergänzendes Befestigungsmaterial finden sie in der Preisliste Befestigungssets:  
– Bolzenanker  
– Betonschrauben  
– Holzschrauben

\* Vous trouverez du matériel de fixation complémentaire dans la liste de prix des kits de fixation:  
– Boulon d'ancrage  
– Vis à béton  
– Vis à bois

Bestellformulare unter [www.dosteba.eu](http://www.dosteba.eu)  
Formulaires de commande sur [www.dosteba.eu](http://www.dosteba.eu)



### Befestigungsmaterial\* Matériel de fixation\*

|   |   |
|---|---|
|   | Injektions-Gewindestange<br>Tige filetée d'injection<br>siehe/voir 2.041                |
|   | Injektions-Ankerhülse<br>Douille d'ancrage d'injection<br>siehe/voir 2.042              |
|   | Injektions-Mörtel<br>Mortier d'injection<br>siehe/voir 2.042                            |
|   | Distanzunterlage<br>Support d'écartement<br>siehe/voir 2.031                            |
|  | Korrosionsschutzspray<br>Spray de protection<br>contre la corrosion<br>siehe/voir 2.041 |

### Werkzeuge / Outils

|  |   |
|--|---|
|  | Kartuschenpresse<br>Pistolet à cartouche<br>siehe/voir 2.043      |
|  | Ausbläser ABG<br>Soufflet ABG<br>siehe/voir 2.043                 |
|  | Reinigungsbürste<br>Brosse de nettoyage<br>siehe/voir 2.043       |
|  | Hartmetall-Hammerbohrer<br>Foret en métal dur<br>siehe/voir 2.044 |
|  | Gabelschlüssel<br>Clé plate<br>siehe/voir 2.045                   |
|  | Bohrlehre<br>Gabarit de perçage<br>siehe/voir 2.046               |
|  | Setzlehre<br>Gabarit de positionnement<br>siehe/voir 2.046        |

### Prüfzeugnisse / Bewertungen Certificats d'essai / Évaluations



Europäisch Technische Bewertung  
Evaluation Technique Européenne  
ETA-21/0722



Allgemein bauaufsichtliche Zulassung  
Agrément technique général  
AbZ Z-10.9-576

## Schwerlastkonsole SLK®-ALU-TR (rechteckig)

Schwerlastkonsolen SLK®-ALU-TR eignen sich für wärmebrückenfreie Fremdmontagen in Wärmedämmverbundsystemen, hinterlüfteten Fassaden, Innendämmungen usw.

Schwerlastkonsolen SLK®-ALU-TR bestehen aus schwarz eingefärbtem, fäulnisbeständigem und FCKW-freiem PU-Hartschaum (Polyurethan) mit vier eingeschäumten Stahlkonsolen zum kraftschlüssigen Verschrauben mit dem Untergrund, einer Aluplate für die Verschraubung des Anbauteils sowie einer Compactplatte (HPL), welche eine optimale Druckverteilung an der Oberfläche gewährleistet. Zugstäbe aus faserarmiertem Kunststoff (Polyamid) garantieren die notwendige Festigkeit.

### Abmessungen

|                 |              |
|-----------------|--------------|
| Grundfläche:    | 250 x 150 mm |
| Dicken:         | 100 – 300 mm |
| Nutzfläche:     | 162 x 82 mm  |
| Raumgewicht PU: | 350 kg/m³    |

### Befestigungsmaterial für Mauerwerk

|                   |                 |
|-------------------|-----------------|
| Gewindestange:    | FIS A M10 x 150 |
| Ankerhülse:       | FIS H 16 x 85 K |
| Werkzeugaufnahme: | □ 17            |

### Befestigungsmaterial für Beton

|                   |                 |
|-------------------|-----------------|
| Gewindestange:    | FIS A M10 x 150 |
| Werkzeugaufnahme: | □ 17            |

## Console pour charges lourdes SLK®-ALU-TR (rectangulaire)

Les consoles pour charges lourdes SLK®-ALU-TR conviennent pour les montages ultérieurs sans pont thermique dans les systèmes thermo-isolants, les façades ventilées, les isolations intérieures, etc. Les consoles pour charges lourdes SLK®-ALU-TR sont composées de mousse PU (polyuréthane) rigide, imputrescible, teintée en noir et sans CFC avec quatre consoles en acier intégrées pour une bonne adhésion au support, d'une plaque en alu pour le vissage de la pièce rapportée, ainsi que d'un panneau compact (HPL) qui assure une répartition optimale de la pression sur la surface de l'élément. Des barres de traction en fibres plastiques renforcées (polyamide) garantissent la résistance nécessaire.

### Dimensions

|                      |              |
|----------------------|--------------|
| Surface de base:     | 250 x 150 mm |
| Epaisseurs:          | 100 – 300 mm |
| Surface utile:       | 162 x 82 mm  |
| Poids spécifique PU: | 350 kg/m³    |

### Matériel de fixation pour maçonnerie

|                       |                 |
|-----------------------|-----------------|
| Tige filetée:         | FIS A M10 x 150 |
| Douille d'ancrage:    | FIS H 16 x 85 K |
| Raccordement d'outil: | □ 17            |

### Matériel de fixation pour béton

|                       |                 |
|-----------------------|-----------------|
| Tige filetée:         | FIS A M10 x 150 |
| Raccordement d'outil: | □ 17            |

|                          | Befestigungsmaterial für Mauerwerk<br>Matériel de fixation pour maçonnerie |                                   | Befestigungsmaterial für Beton<br>Matériel de fixation pour béton |                                   | ohne Befestigungsmaterial<br>sans matériel de fixation |                                   |
|--------------------------|--|-----------------------------------|---|-----------------------------------|--|-----------------------------------|
| Dicke<br>Epaisseur<br>mm | Art.-Nr.<br>No art.  | Preis/Prix<br>EUR/Stk.<br>EUR/Pce | Art.-Nr.<br>No art.   | Preis/Prix<br>EUR/Stk.<br>EUR/Pce | Art.-Nr.<br>No art.                                    | Preis/Prix<br>EUR/Stk.<br>EUR/Pce |
| 100                      | 6004510  | 138.–                             | 6004610   | 133.20                            | 6004710  | 121.60                            |
| 120                      | 6004512  | 142.90                            | 6004612   | 138.10                            | 6004712  | 126.50                            |
| 140                      | 6004514  | 147.80                            | 6004614   | 143.–                             | 6004714  | 131.40                            |
| 160                      | 6004516  | 152.70                            | 6004616   | 147.90                            | 6004716  | 136.30                            |
| 180                      | 6004518  | 157.60                            | 6004618   | 152.80                            | 6004718  | 141.20                            |
| 200                      | 6004520  | 162.50                            | 6004620   | 157.70                            | 6004720  | 146.10                            |
| 220                      | 6004522  | 167.40                            | 6004622   | 162.60                            | 6004722  | 151.–                             |
| 240                      | 6004524  | 172.30                            | 6004624   | 167.50                            | 6004724  | 155.90                            |
| 260                      | 6004526  | 177.20                            | 6004626   | 172.40                            | 6004726  | 160.80                            |
| 280                      | 6004528  | 182.10                            | 6004628   | 177.30                            | 6004728  | 165.70                            |
| 300                      | 6004530  | 187.–                             | 6004630   | 182.20                            | 6004730  | 170.60                            |

Produktgruppe 1045

\* Weiteres ergänzendes Befestigungsmaterial finden sie in der Preislite Befestigungssets:

- Bolzenanker
- Betonschrauben
- Holzschrauben

Groupe de produit 1045

\* Vous trouverez du matériel de fixation complémentaire dans la liste de prix des kits de fixation:

- Boulon d'ancrage
- Vis à béton
- Vis à bois



### Befestigungsmaterial\* Matériel de fixation\*

|   |   |
|---|---|
|    | Injektions-Gewindestange<br>Tige filetée d'injection<br>siehe/voir 2.041                |
|    | Injektions-Ankerhülse<br>Douille d'ancrage d'injection<br>siehe/voir 2.042              |
|    | Injektions-Mörtel<br>Mortier d'injection<br>siehe/voir 2.042                            |
|    | Distanzunterlage<br>Support d'écartement<br>siehe/voir 2.031                            |
|  | Korrosionsschutzspray<br>Spray de protection<br>contre la corrosion<br>siehe/voir 2.041 |

### Werkzeuge / Outils

|   |   |
|---|---|
|  | Kartuschenpresse<br>Pistolet à cartouche<br>siehe/voir 2.043      |
|  | Ausbläser ABG<br>Soufflet ABG<br>siehe/voir 2.043                 |
|  | Reinigungsbürste<br>Brosse de nettoyage<br>siehe/voir 2.043       |
|  | Hartmetall-Hammerbohrer<br>Foret en métal dur<br>siehe/voir 2.044 |
|  | Gabelschlüssel<br>Clé plate<br>siehe/voir 2.045                   |
|  | Bohrlehre<br>Gabarit de perçage<br>siehe/voir 2.046               |
|  | Setzlehre<br>Gabarit de positionnement<br>siehe/voir 2.046        |

### Prüfzeugnisse / Bewertungen Certificats d'essai / Évaluations



Europäisch Technische Bewertung  
Evaluation Technique Européenne  
ETA-21/0722



Allgemein bauaufsichtliche Zulassung  
Agrément technique général  
AbZ Z-10.9-576

## Schwerlastkonsole SLK®-ALU-TQ (quadratisch)

Schwerlastkonsolen SLK®-ALU-TQ eignen sich für wärmebrückenfreie Fremdmontagen in Wärmedämmverbundsystemen, hinterlüfteten Fassaden, Innendämmungen usw.

Schwerlastkonsolen SLK®-ALU-TQ bestehen aus schwarz eingefärbtem, fäulnisbeständigem und FCKW-freiem PU-Hartschaum (Polyurethan) mit vier eingeschäumten Stahlkonsolen zum kraftschlüssigen Verschrauben mit dem Untergrund, einer Aluplatte für die Verschraubung des Anbauteils sowie einer Compactplatte (HPL), welche eine optimale Druckverteilung an der Oberfläche gewährleistet. Zugstäbe aus faserarmiertem Kunststoff (Polyamid) garantieren die notwendige Festigkeit.

### Abmessungen

|                 |                       |
|-----------------|-----------------------|
| Grundfläche:    | 250 x 250 mm          |
| Dicken:         | 100 – 300 mm          |
| Nutzfläche:     | 162 x 182 mm          |
| Raumgewicht PU: | 350 kg/m <sup>3</sup> |

### Befestigungsmaterial für Mauerwerk

|                   |                 |
|-------------------|-----------------|
| Gewindestange:    | FIS A M10 x 150 |
| Ankerhülse:       | FIS H 16 x 85 K |
| Werkzeugaufnahme: | □ 17            |

### Befestigungsmaterial für Beton

|                   |                 |
|-------------------|-----------------|
| Gewindestange:    | FIS A M10 x 150 |
| Werkzeugaufnahme: | □ 17            |

## Console pour charges lourdes SLK®-ALU-TQ (carré)

Les consoles pour charges lourdes SLK®-ALU-TQ conviennent pour les montages ultérieurs sans pont thermique dans les systèmes thermo-isolants, les façades ventilées, les isolations intérieures, etc. Les consoles pour charges lourdes SLK®-ALU-TQ sont composées de mousse PU (polyuréthane) rigide, imputrescible, teintée en noir et sans CFC avec quatre consoles en acier intégrées pour une bonne adhésion au support, d'une plaque en alu pour le vissage de la pièce rapportée, ainsi que d'un panneau compact (HPL) qui assure une répartition optimale de la pression sur la surface de l'élément. Des barres de traction en fibres plastiques renforcées (polyamide) garantissent la résistance nécessaire.

### Dimensions

|                      |                       |
|----------------------|-----------------------|
| Surface de base:     | 250 x 250 mm          |
| Epaisseurs:          | 100 – 300 mm          |
| Surface utile:       | 162 x 182 mm          |
| Poids spécifique PU: | 350 kg/m <sup>3</sup> |

### Matériel de fixation pour maçonnerie

|                       |                 |
|-----------------------|-----------------|
| Tige filetée:         | FIS A M10 x 150 |
| Douille d'ancrage:    | FIS H 16 x 85 K |
| Raccordement d'outil: | □ 17            |

### Matériel de fixation pour béton

|                       |                 |
|-----------------------|-----------------|
| Tige filetée:         | FIS A M10 x 150 |
| Raccordement d'outil: | □ 17            |

|                          | Befestigungsmaterial für Mauerwerk<br>Matériel de fixation pour maçonnerie |                                   | Befestigungsmaterial für Beton<br>Matériel de fixation pour béton |                                   | ohne Befestigungsmaterial<br>sans matériel de fixation |                                   |
|--------------------------|--|-----------------------------------|---|-----------------------------------|--|-----------------------------------|
| Dicke<br>Epaisseur<br>mm | Art.-Nr.<br>No art.  | Preis/Prix<br>EUR/Stk.<br>EUR/Pce | Art.-Nr.<br>No art.   | Preis/Prix<br>EUR/Stk.<br>EUR/Pce | Art.-Nr.<br>No art.                                    | Preis/Prix<br>EUR/Stk.<br>EUR/Pce |
| 100                      | 6004810  | 162.30                            | 6004910   | 157.50                            | 6005010  | 145.90                            |
| 120                      | 6004812  | 168.20                            | 6004912   | 163.40                            | 6005012  | 151.80                            |
| 140                      | 6004814  | 174.10                            | 6004914   | 169.30                            | 6005014  | 157.70                            |
| 160                      | 6004816  | 180.–                             | 6004916   | 175.20                            | 6005016  | 163.60                            |
| 180                      | 6004818  | 186.–                             | 6004918   | 181.20                            | 6005018  | 169.60                            |
| 200                      | 6004820  | 191.90                            | 6004920   | 187.10                            | 6005020  | 175.50                            |
| 220                      | 6004822  | 197.80                            | 6004922   | 193.–                             | 6005022  | 181.40                            |
| 240                      | 6004824  | 203.70                            | 6004924   | 198.90                            | 6005024  | 187.30                            |
| 260                      | 6004826  | 209.70                            | 6004926   | 204.90                            | 6005026  | 193.30                            |
| 280                      | 6004828  | 215.60                            | 6004928   | 210.80                            | 6005028  | 199.20                            |
| 300                      | 6004830  | 221.50                            | 6004930   | 216.70                            | 6005030  | 205.10                            |

Produktgruppe 1044

Groupe de produit 1044

\* Weiteres ergänzendes Befestigungsmaterial finden sie in der Preisliste Befestigungssets:  
– Bolzenanker  
– Betonschrauben  
– Holzschrauben

\* Vous trouverez du matériel de fixation complémentaire dans la liste de prix des kits de fixation:  
– Boulon d'ancrage  
– Vis à béton  
– Vis à bois



### Befestigungsmaterial\* Matériel de fixation\*



Injektions-Gewindestange  
Tige filetée d'injection  
siehe/voir 2.041



Injektions-Mörtel  
Mortier d'injection  
siehe/voir 2.042



Distanzunterlage  
Support d'écartement  
siehe/voir 2.031



U-Scheibe  
Rondelle  
siehe/voir 2.031



Korrosionsschutzspray  
Spray de protection  
contre la corrosion  
siehe/voir 2.041

### Werkzeuge / Outils



Kartuschenpresse  
Pistolet à cartouche  
siehe/voir 2.043



Ausbläser ABG  
Soufflet ABG  
siehe/voir 2.043



Reinigungsbürste  
Brosse de nettoyage  
siehe/voir 2.043



Hartmetall-Hammerbohrer  
Foret en métal dur  
siehe/voir 2.044



Gabelschlüssel  
Clé plate  
siehe/voir 2.045

### Prüfzeugnisse / Bewertungen Certificats d'essai / Évaluations



Europäisch Technische Bewertung  
Evaluation Technique Européenne  
ETA-21/0722

## Schwerlastkonsole SLK®-ALU-TTR (rechteckig)

Schwerlastkonsolen SLK®-ALU-TTR eignen sich für wärmebrückenfreie Fremdmontagen in Wärmedämmverbundsystemen, hinterlüfteten Fassaden, Innendämmungen usw.

Schwerlastkonsolen SLK®-ALU-TTR bestehen aus schwarz eingefärbtem, fäulnisbeständigem und FCKW-freiem PU-Hartschaum (Polyurethan) mit vier eingeschäumten Stahlkonsolen, einem Vierkantstahlrohr zum kraftschlüssigen Verschrauben mit dem Untergrund, einer Aluplatte für die Verschraubung des Anbauteils sowie einer Compactplatte (HPL), welche eine optimale Druckverteilung an der Oberfläche gewährleistet. Zugstäbe aus faserarmiertem Kunststoff (Polyamid) garantieren die notwendige Festigkeit.

### Abmessungen

|                 |                       |
|-----------------|-----------------------|
| Grundfläche:    | 240 x 186 mm          |
| Dicken:         | 100 – 300 mm          |
| Nutzfläche:     | 162 x 82 mm           |
| Raumgewicht PU: | 350 kg/m <sup>3</sup> |

### Befestigungsmaterial für Beton

|                   |                 |
|-------------------|-----------------|
| Gewindestange:    | FIS A M16 x 175 |
| Werkzeugaufnahme: | □ 24            |

## Console pour charges lourdes SLK®-ALU-TTR (rectangulaire)

Les consoles pour charges lourdes SLK®-ALU-TTR conviennent pour les montages ultérieurs sans pont thermique dans les systèmes thermo-isolants, les façades ventilées, les isolations intérieures, etc. Les consoles pour charges lourdes SLK®-ALU-TTR sont composées de mousse PU (polyuréthane) rigide, imputrescible, teintée en noir et sans CFC avec quatre consoles en acier intégrées, tube d'acier carré pour une bonne adhésion au support, d'une plaque en alu pour le vissage de la pièce rapportée, ainsi que d'un panneau compact (HPL) qui assure une répartition optimale de la pression sur la surface de l'élément. Des barres de traction en fibres plastiques renforcées (polyamide) garantissent la résistance nécessaire.

### Dimensions

|                      |                       |
|----------------------|-----------------------|
| Surface de base:     | 240 x 186 mm          |
| Epaisseurs:          | 100 – 300 mm          |
| Surface utile:       | 162 x 82 mm           |
| Poids spécifique PU: | 350 kg/m <sup>3</sup> |

### Matériel de fixation pour béton

|                       |                 |
|-----------------------|-----------------|
| Tige filetée:         | FIS A M16 x 175 |
| Raccordement d'outil: | □ 24            |

| Dicke<br>Epaisseur<br>mm | Befestigungsmaterial für Beton<br>Matériel de fixation pour béton |                                   | ohne Befestigungsmaterial<br>sans matériel de fixation |                                   |
|--------------------------|---|-----------------------------------|--|-----------------------------------|
|                          | Art.-Nr.<br>No art.   | Preis/Prix<br>EUR/Stk.<br>EUR/Pce | Art.-Nr.<br>No art.                                    | Preis/Prix<br>EUR/Stk.<br>EUR/Pce |
| 100                      | 6014110   | 189.90                            | 6014210  | 170.70                            |
| 120                      | 6014112   | 194.80                            | 6014212  | 175.60                            |
| 140                      | 6014114   | 199.70                            | 6014214  | 180.50                            |
| 160                      | 6014116   | 204.60                            | 6014216  | 185.40                            |
| 180                      | 6014118   | 209.50                            | 6014218  | 190.30                            |
| 200                      | 6014120   | 214.40                            | 6014220  | 195.20                            |
| 220                      | 6014122   | 219.30                            | 6014222  | 200.10                            |
| 240                      | 6014124   | 224.20                            | 6014224  | 205.–                             |
| 260                      | 6014126   | 229.10                            | 6014226  | 209.90                            |
| 280                      | 6014128   | 234.–                             | 6014228  | 214.80                            |
| 300                      | 6014130   | 238.90                            | 6014230  | 219.70                            |

Produktgruppe 1055

Groupe de produit 1055

\* Weiteres ergänzendes Befestigungsmaterial finden sie in der Preislite Befestigungssets:  
– Bolzenanker  
– Betonschrauben  
– Holzschrauben

\* Vous trouverez du matériel de fixation complémentaire dans la liste de prix des kits de fixation:  
– Boulon d'ancrage  
– Vis à béton  
– Vis à bois



### Befestigungsmaterial\* Matériel de fixation\*

|  |   |
|--|---|
|   | Injektions-Gewindestange<br>Tige filetée d'injection<br>siehe/voir 2.041                |
|   | Injektions-Mörtel<br>Mortier d'injection<br>siehe/voir 2.042                            |
|   | Distanzunterlage<br>Support d'écartement<br>siehe/voir 2.031                            |
|   | U-Scheibe<br>Rondelle<br>siehe/voir 2.031   |
|  | Korrosionsschutzspray<br>Spray de protection<br>contre la corrosion<br>siehe/voir 2.041 |

### Werkzeuge / Outils

|   |   |
|---|---|
|  | Kartuschenpresse<br>Pistolet à cartouche<br>siehe/voir 2.043      |
|  | Ausbläser ABG<br>Soufflet ABG<br>siehe/voir 2.043                 |
|  | Reinigungsbürste<br>Brosse de nettoyage<br>siehe/voir 2.043       |
|  | Hartmetall-Hammerbohrer<br>Foret en métal dur<br>siehe/voir 2.044 |
|  | Gabelschlüssel<br>Clé plate<br>siehe/voir 2.045                   |

### Prüfzeugnisse / Bewertungen Certificats d'essai / Évaluations



Europäisch Technische Bewertung  
Evaluation Technique Européenne  
ETA-21/0722

## Schwerlastkonsole SLK®-ALU-TTQ (quadratisch)

Schwerlastkonsolen SLK®-ALU-TTQ eignen sich für wärmebrückenfreie Fremdmontagen in Wärmedämmverbundsystemen, hinterlüfteten Fassaden, Innendämmungen usw.

Schwerlastkonsolen SLK®-ALU-TTQ bestehen aus schwarz eingefärbtem, fäulnisbeständigem und FCKW-freiem PU-Hartschaum (Polyurethan) mit vier eingeschäumten Stahlkonsolen, einem Vierkantstahlrohr zum kraftschlüssigen Verschrauben mit dem Untergrund, einer Aluplatte für die Verschraubung des Anbauteils sowie einer Compactplatte (HPL), welche eine optimale Druckverteilung an der Oberfläche gewährleistet. Zugstäbe aus faserarmiertem Kunststoff (Polyamid) garantieren die notwendige Festigkeit.

### Abmessungen

|                 |              |
|-----------------|--------------|
| Grundfläche:    | 340 x 186 mm |
| Dicken:         | 100 – 300 mm |
| Nutzfläche:     | 162 x 182 mm |
| Raumgewicht PU: | 350 kg/m³    |

### Befestigungsmaterial für Beton

|                   |                 |
|-------------------|-----------------|
| Gewindestange:    | FIS A M16 x 175 |
| Werkzeugaufnahme: | ◇ 24            |

## Console pour charges lourdes SLK®-ALU-TTQ (carré)

Les consoles pour charges lourdes SLK®-ALU-TTQ conviennent pour les montages ultérieurs sans pont thermique dans les systèmes thermo-isolants, les façades ventilées, les isolations intérieures, etc. Les consoles pour charges lourdes SLK®-ALU-TTQ sont composées de mousse PU (polyuréthane) rigide, imputrescible, teintée en noir et sans CFC avec quatre consoles en acier intégrées, tube d'acier carré pour une bonne adhésion au support, d'une plaque en alu pour le vissage de la pièce rapportée, ainsi que d'un panneau compact (HPL) qui assure une répartition optimale de la pression sur la surface de l'élément. Des barres de traction en fibres plastiques renforcées (polyamide) garantissent la résistance nécessaire.

### Dimensions

|                      |              |
|----------------------|--------------|
| Surface de base:     | 340 x 186 mm |
| Epaisseurs:          | 100 – 300 mm |
| Surface utile:       | 162 x 182 mm |
| Poids spécifique PU: | 350 kg/m³    |

### Matériel de fixation pour béton

|                       |                 |
|-----------------------|-----------------|
| Tige filetée:         | FIS A M16 x 175 |
| Raccordement d'outil: | ◇ 24            |

| Dicke<br>Epaisseur<br>mm | Befestigungsmaterial für Beton<br>Matériel de fixation pour béton |                                   | ohne Befestigungsmaterial<br>sans matériel de fixation |                                   |
|--------------------------|---|-----------------------------------|--|-----------------------------------|
|                          | Art.-Nr.<br>No art.   | Preis/Prix<br>EUR/Stk.<br>EUR/Pce | Art.-Nr.<br>No art.                                    | Preis/Prix<br>EUR/Stk.<br>EUR/Pce |
| 100                      | 6014310   | 225.30                            | 6014410  | 206.10                            |
| 120                      | 6014312   | 231.20                            | 6014412  | 212.–                             |
| 140                      | 6014314   | 237.10                            | 6014414  | 217.90                            |
| 160                      | 6014316   | 243.–                             | 6014416  | 223.80                            |
| 180                      | 6014318   | 249.–                             | 6014418  | 229.80                            |
| 200                      | 6014320   | 254.90                            | 6014420  | 235.70                            |
| 220                      | 6014322   | 260.80                            | 6014422  | 241.60                            |
| 240                      | 6014324   | 266.70                            | 6014424  | 247.50                            |
| 260                      | 6014326   | 272.70                            | 6014426  | 253.50                            |
| 280                      | 6014328   | 278.60                            | 6014428  | 259.40                            |
| 300                      | 6014330   | 284.50                            | 6014430  | 265.30                            |

Produktgruppe 1054

Groupe de produit 1054

\* Weiteres ergänzendes Befestigungsmaterial finden sie in der Preisliste Befestigungssets:  
– Bolzenanker  
– Betonschrauben  
– Holzschrauben

\* Vous trouverez du matériel de fixation complémentaire dans la liste de prix des kits de fixation:  
– Boulon d'ancrage  
– Vis à béton  
– Vis à bois

Bestellformulare unter [www.dosteba.eu](http://www.dosteba.eu)  
Formulaires de commande sur [www.dosteba.eu](http://www.dosteba.eu)



### Befestigungsmaterial\* Matériel de fixation\*



Schraubdübel  
Cheville de vissage  
siehe/voir 2.039



Korrosionsschutzspray  
Spray de protection  
contre la corrosion  
siehe/voir 2.041

### Werkzeuge / Outils



Hartmetall-Hammerbohrer  
Foret en métal dur  
siehe/voir 2.044



Werkzeugset  
Set d'outillage  
siehe/voir 2.045



Setzlehre  
Gabarit de positionnement  
siehe/voir 2.046

## Klobentragelement K1-PE

Klobentragelemente K1-PE eignen sich für wärmebrückenfreie Fremdmontagen in Wärmedämmverbundsystemen, hinterlüfteten Fassaden, Innendämmungen usw. Klobentragelemente K1-PE bestehen aus schwarz eingefärbtem, fäulnisbeständigem und FCKW-freiem PU-Hartschaum (Polyurethan) mit einer eingeschäumten Einlage aus faserverstärktem Kunststoff zum kraftschlüssigen Verschrauben mit dem Untergrund und für die Aufnahme der Stellfüsse sowie einer weiteren Kunststoffeinklebung für die Verschraubung des Anbauteils.

### Abmessungen

Grundfläche: 240 x 125 mm  
Typen: 60 – 200 mm  
Nutzfläche: 108 x 48 mm  
Raumgewicht PU: 350 kg/m<sup>3</sup>

### Befestigungsmaterial

Schraubdübel: SXRL 10 x 100 FUS  
Werkzeugaufnahme: Ø 13, Torx T40

## Elément pour fixation des gonds K1-PE

Les éléments pour fixation des gonds K1-PE conviennent pour les montages ultérieurs sans pont thermique dans les systèmes thermo-isolants, les façades ventilées, les isolations intérieures, etc. Les éléments pour fixation des gonds K1-PE sont composés de mousse PU haute densité (polyuréthane) imputrescible, teintée noire dans la masse, sans CFC, et d'un insert intégré à l'élément en matière plastique renforcée de fibres. Cela permet une bonne adhésion au support et le logement des pieds réglables. L'élément est également composé d'un autre insert plastique pour le raccord de la pièce rapportée.

### Dimensions

Surface de base: 240 x 125 mm  
Types: 60 – 200 mm  
Surface utile: 108 x 48 mm  
Poids spécifique PU: 350 kg/m<sup>3</sup>

### Matériel de fixation

Cheville de vissage: SXRL 10 x 100 FUS  
Raccordement d'outil: Ø 13, Torx T40

| Typ<br>Type | mit Befestigungs-<br>material<br>avec matériel de<br>fixation |                                   | ohne Befestig-<br>ungsmaterial<br>sans matériel<br>de fixation |                                   |
|-------------|---|-----------------------------------|--|-----------------------------------|
|             | Art.-Nr.<br>No art.   | Preis/Prix<br>EUR/Stk.<br>EUR/Pce | Art.-Nr.<br>No art.  | Preis/Prix<br>EUR/Stk.<br>EUR/Pce |
| 60          | 6008406   | 31.40                             | 6008306  | 26.60                             |
| 80          | 6008408   | 32.50                             | 6008308  | 27.70                             |
| 100         | 6008410   | 33.70                             | 6008310  | 28.90                             |
| 120         | 6008412   | 34.80                             | 6008312  | 30.–                              |
| 140         | 6008414   | 35.90                             | 6008314  | 31.10                             |
| 160         | 6008416   | 37.10                             | 6008316  | 32.30                             |
| 180         | 6008418   | 38.20                             | 6008318  | 33.40                             |
| 200         | 6008420   | 39.30                             | 6008320  | 34.50                             |

Produktgruppe 1050

Groupe de produit 1050

\* Weiteres ergänzendes Befestigungsmaterial finden  
sie in der Preislite Befestigungssets:

- Bolzenanker
- Betonschrauben
- Holzschrauben

\* Vous trouverez du matériel de fixation complémentaire  
dans la liste de prix des kits de fixation:

- Boulon d'ancrage
- Vis à béton
- Vis à bois



### Befestigungsmaterial\* Matériel de fixation\*



Schraubdübel  
Cheville de vissage  
siehe/voir **2.039**



Korrosionsschutzspray  
Spray de protection  
contre la corrosion  
siehe/voir **2.041**



Einschraubmuffe RAMPA  
Manchon à visser RAMPA  
siehe/voir **2.037**



Sechskantholzschraube  
Vis à bois à tête hexagonale  
siehe/voir **2.038**



U-Scheibe  
Rondelle  
siehe/voir **2.038**



Aufdoppelung TRA-WIK®-PU  
Double épaisseur TRA-WIK®-PU  
siehe/voir **2.033**

### Werkzeuge / Outils



Hartmetall-Hammerbohrer  
Foret en métal dur  
siehe/voir **2.044**



Werkzeugset  
Set d'outillage  
siehe/voir **2.045**



Setzlehre  
Gabarit de positionnement  
siehe/voir **2.046**

### Prüfzeugnisse / Bewertungen Certificats d'essai / Évaluations



Europäisch Technische Bewertung  
Evaluation Technique Européenne  
ETA-21/0723



Erdbebenwirkung  
Actions sismiques  
Eurocode 8/NF EN 1998-1

## Tragwinkel TRA-WIK®-PU

Tragwinkel TRA-WIK®-PU eignen sich für wärmebrückenfreie Fremdmontagen in Wärmedämmverbundsystemen, hinterlüfteten Fassaden, Innendämmungen usw. Tragwinkel TRA-WIK®-PU bestehen aus schwarz eingefärbtem, fäulnisbeständigem und FCKW-freiem PU-Hartschaum (Polyurethan) mit drei eingeschäumten Unterlegscheiben.

### Abmessungen

Grundfläche: 280 x 125 mm  
Typen: 60 – 300 mm  
Raumgewicht PU: 550 kg/m<sup>3</sup>

### Befestigungsmaterial

Schraubdübel: SXRL 10 x 120 FUS  
Werkzeugaufnahme: Ø 13, Torx T40

## Equerre TRA-WIK®-PU

Les équerres TRA-WIK®-PU conviennent pour les montages ultérieurs sans pont thermique dans des systèmes thermo-isolants, les façades ventilées, les isolations intérieures, etc.

Les équerres TRA-WIK®-PU sont composées de mousse PU (polyuréthane) rigide, imputrescible, teintée en noir et sans CFC renforcée par trois rondelles de serrage.

### Dimensions

Surface de base: 280 x 125 mm  
Types: 60 – 300 mm  
Poids spécifique PU: 550 kg/m<sup>3</sup>

### Matériel de fixation

Cheville de vissage: SXRL 10 x 120 FUS  
Raccordement d'outil: Ø 13, Torx T40

| Type | mit Befestigungsmaterial<br>avec matériel de fixation |                                   | ohne Befestigungsmaterial<br>sans matériel de fixation |                                   |
|------|---|-----------------------------------|--|-----------------------------------|
|      | Art.-Nr.<br>No art.                                   | Preis/Prix<br>EUR/Stk.<br>EUR/Pce | Art.-Nr.<br>No art.                                    | Preis/Prix<br>EUR/Stk.<br>EUR/Pce |
| 60   | 6011006   | 36.10                             | 6010806  | 31.–                              |
| 80   | 6011008   | 37.40                             | 6010808  | 32.30                             |
| 100  | 6011010   | 38.70                             | 6010810  | 33.60                             |
| 120  | 6011012   | 40.10                             | 6010812  | 35.–                              |
| 140  | 6011014   | 41.40                             | 6010814  | 36.30                             |
| 160  | 6011016   | 42.70                             | 6010816  | 37.60                             |
| 180  | 6011018   | 44.–                              | 6010818  | 38.90                             |
| 200  | 6011020   | 45.30                             | 6010820  | 40.20                             |
| 220  | 6011022   | 46.70                             | 6010822  | 41.60                             |
| 240  | 6011024   | 48.–                              | 6010824  | 42.90                             |
| 260  | 6011026   | 49.30                             | 6010826  | 44.20                             |
| 280  | 6011028   | 50.60                             | 6010828  | 45.50                             |
| 300  | 6011030   | 51.90                             | 6010830  | 46.80                             |

Produktgruppe 1052

Die Europäische Technische Bewertung ist nur für die Typen 80–200 mm gültig.

\* Weiteres ergänzendes Befestigungsmaterial finden sie in der Preisliste Befestigungssets:  
– Bolzenanker  
– Betonschrauben  
– Holzschrauben

Groupe de produit 1052

L'Evaluation Technique Européenne n'est valable que pour les types de 80 à 200 mm.

\* Vous trouverez du matériel de fixation complémentaire dans la liste de prix des kits de fixation:  
– Boulon d'ancrage  
– Vis à béton  
– Vis à bois

## Zuschläge

## Suppléments

### Kürzen von TRA-WIK®-PU

### Raccourcissement de TRA-WIK®-PU

|  | Art.-Nr.<br>No art. | Preis/Prix<br>EUR/Stk.<br>EUR/Pce |
|--|---------------------|-----------------------------------|
|  | 6010851             | 3.–                               |

Produktgruppe 1092

Groupe de produit 1092

Bestellformulare unter [www.dosteba.eu](http://www.dosteba.eu)  
Formulaires de commande sur [www.dosteba.eu](http://www.dosteba.eu)



### Befestigungsmaterial\* Matériel de fixation\*

|  |   |
|--|---|
|    | Injektions-Gewindestange<br>Tige filetée d'injection<br>siehe/voir 2.040                |
|    | Injektions-Ankerhülse<br>Douille d'ancrage d'injection<br>siehe/voir 2.042              |
|    | Injektions-Mörtel<br>Mortier d'injection<br>siehe/voir 2.042                            |
|    | Korrosionsschutzspray<br>Spray de protection<br>contre la corrosion<br>siehe/voir 2.041 |
|    | Einschraubmuffe RAMPA<br>Manchon à visser RAMPA<br>siehe/voir 2.037                     |
|    | Sechskantholzschraube<br>Vis à bois à tête hexagonale<br>siehe/voir 2.038               |
|  | U-Scheibe<br>Rondelle<br>siehe/voir 2.038   |
|  | Aufdoppelung TRA-WIK®-PU<br>Double épaisseur TRA-WIK®-PU<br>siehe/voir 2.033            |

### Werkzeuge / Outils

|  |   |
|--|---|
|  | Kartuschenpresse<br>Pistolet à cartouche<br>siehe/voir 2.043      |
|  | Ausbläser ABG<br>Soufflet ABG<br>siehe/voir 2.043                 |
|  | Reinigungsbürste<br>Brosse de nettoyage<br>siehe/voir 2.043       |
|  | Hartmetall-Hammerbohrer<br>Foret en métal dur<br>siehe/voir 2.044 |
|  | Werkzeugset<br>Set d'outillage<br>siehe/voir 2.045                |
|  | Bohrlehre<br>Gabarit de perçage<br>siehe/voir 2.046               |

### Prüfzeugnisse / Bewertungen Certificats d'essai / Évaluations



Europäisch Technische Bewertung  
Evaluation Technique Européenne  
ETA-21/0723



Erdbebeneinwirkung  
Actions sismiques  
Eurocode 8/NF EN 1998-1

## Tragwinkel TRA-WIK®-PU

Tragwinkel TRA-WIK®-PU eignen sich für wärmebrückenfreie Fremdmontagen in Wärmedämmverbundsystemen, hinterlüfteten Fassaden, Innendämmungen usw. Tragwinkel TRA-WIK®-PU bestehen aus schwarz eingefärbtem, fäulnisbeständigem und FCKW-freiem PU-Hartschaum (Polyurethan) mit drei eingeschäumten Unterlegscheiben.

### Abmessungen

|                 |              |
|-----------------|--------------|
| Grundfläche:    | 280 x 125 mm |
| Typen:          | 60 – 300 mm  |
| Raumgewicht PU: | 550 kg/m³    |

### Befestigungsmaterial für Mauerwerk

|                   |                 |
|-------------------|-----------------|
| Gewindestange:    | FIS A M8 x 150  |
| Ankerhülse:       | FIS H 12 x 85 K |
| Werkzeugaufnahme: | Ø 13            |

### Befestigungsmaterial für Beton

|                   |                |
|-------------------|----------------|
| Gewindestange:    | FIS A M8 x 130 |
| Werkzeugaufnahme: | Ø 13           |

## Equerre TRA-WIK®-PU

Les équerres TRA-WIK®-PU conviennent pour les montages ultérieurs sans pont thermique dans des systèmes thermo-isolants, les façades ventilées, les isolations intérieures, etc.

Les équerres TRA-WIK®-PU sont composées de mousse PU (polyuréthane) rigide, imputrescible, teintée en noir et sans CFC renforcée par trois rondelles de serrage.

### Dimensions

|                      |              |
|----------------------|--------------|
| Surface de base:     | 280 x 125 mm |
| Types:               | 60 – 300 mm  |
| Poids spécifique PU: | 550 kg/m³    |

### Matériel de fixation pour maçonnerie

|                       |                 |
|-----------------------|-----------------|
| Tige filetée:         | FIS A M8 x 150  |
| Douille d'ancrage:    | FIS H 12 x 85 K |
| Raccordement d'outil: | Ø 13            |

### Matériel de fixation pour béton

|                       |                |
|-----------------------|----------------|
| Tige filetée:         | FIS A M8 x 130 |
| Raccordement d'outil: | Ø 13           |

| Typ<br>Type | Befestigungsmaterial für Mauerwerk<br>Matériel de fixation pour maçonnerie |                                   | Befestigungsmaterial für Beton<br>Matériel de fixation pour béton |                                   |
|-------------|--|-----------------------------------|---|-----------------------------------|
|             | Art.-Nr.<br>No art.  | Preis/Prix<br>EUR/Stk.<br>EUR/Pce | Art.-Nr.<br>No art.   | Preis/Prix<br>EUR/Stk.<br>EUR/Pce |
| 60          | 6011206  | 41.50                             | 6011106   | 38.50                             |
| 80          | 6011208  | 42.80                             | 6011108   | 39.80                             |
| 100         | 6011210  | 44.10                             | 6011110   | 41.10                             |
| 120         | 6011212  | 45.50                             | 6011112   | 42.50                             |
| 140         | 6011214  | 46.80                             | 6011114   | 43.80                             |
| 160         | 6011216  | 48.10                             | 6011116   | 45.10                             |
| 180         | 6011218  | 49.40                             | 6011118   | 46.40                             |
| 200         | 6011220  | 50.70                             | 6011120   | 47.70                             |
| 220         | 6011222  | 52.10                             | 6011122   | 49.10                             |
| 240         | 6011224  | 53.40                             | 6011124   | 50.40                             |
| 260         | 6011226  | 54.70                             | 6011126   | 51.70                             |
| 280         | 6011228  | 56.–                              | 6011128   | 53.–                              |
| 300         | 6011230  | 57.30                             | 6011130   | 54.30                             |

### Produktgruppe 1052

Die Europäische Technische Bewertung ist nur für die Typen 80 – 200 mm gültig.

\* Weiteres ergänzendes Befestigungsmaterial finden sie in der Preisliste Befestigungssets:  
– Bolzenanker  
– Betonschrauben  
– Holzschrauben

### Groupe de produit 1052

L'Evaluation Technique Européenne n'est valable que pour les types de 80 à 200 mm.

\* Vous trouverez du matériel de fixation complémentaire dans la liste de prix des kits de fixation:  
– Boulon d'ancrage  
– Vis à béton  
– Vis à bois

## Zuschläge

## Suppléments

## Kürzen von TRA-WIK®-PU

## Raccourcissement de TRA-WIK®-PU

|  | Art.-Nr.<br>No art. | Preis/Prix<br>EUR/Stk.<br>EUR/Pce |
|--|---------------------|-----------------------------------|
|  | 6010851             | 3.–                               |

### Produktgruppe 1092

### Groupe de produit 1092



### Befestigungsmaterial\* Matériel de fixation\*



Schraubdübel  
Cheville de vissage  
siehe/voir 2.039



Stellfuß  
Pied réglable  
siehe/voir 2.032



Korrosionsschutzspray  
Spray de protection  
contre la corrosion  
siehe/voir 2.041

### Werkzeuge / Outils



Hartmetall-Hammerbohrer  
Foret en métal dur  
siehe/voir 2.044



Werkzeugset  
Set d'outillage  
siehe/voir 2.045



Bohrlehre  
Gabarit de perçage  
siehe/voir 2.046

### Prüfzeugnisse / Bewertungen Certificats d'essai / Évaluations



Europäisch Technische Bewertung  
Evaluation Technique Européenne  
ETA-20/0123



Allgemein bauaufsichtliche Zulassung  
Agrément technique général  
AbZ Z-10.9-648



Absturzsichernde Verglasungen  
Vitrages antichute  
AbP P-2018-3004



Erdbebeneinwirkung  
Actions sismiques  
Eurocode 8/NF EN 1998-1

## Tragwinkel TRA-WIK®-ALU-RF

Tragwinkel TRA-WIK®-ALU-RF eignen sich für wärmebrückenfreie Fremdmontagen in Wärmedämmverbundsystemen, hinterlüfteten Fassaden, Innendämmungen usw. Tragwinkel TRA-WIK®-ALU-RF bestehen aus schwarz eingefärbtem, fäulnisbeständigem und FCKW-freiem PU-Hartschaum (Polyurethan) mit einer eingeschäumten Stahlblecheinlage zum kraftschlüssigen Verschrauben mit dem Untergrund, einer Aluplatte für die Verschraubung des Anbauteils sowie einer Compactplatte (HPL), welche eine optimale Druckverteilung an der Oberfläche gewährleistet.

### Abmessungen

|                 |                       |
|-----------------|-----------------------|
| Grundfläche:    | 280 x 125 mm          |
| Typen:          | 80 – 300 mm           |
| Nutzfläche:     | 97 x 45 mm            |
| Raumgewicht PU: | 350 kg/m <sup>3</sup> |

### Befestigungsmaterial

|                   |                   |
|-------------------|-------------------|
| Schraubdübel:     | SXRL 10 x 100 FUS |
| Werkzeugaufnahme: | Ø 13, Torx T40    |

## Equerre TRA-WIK®-ALU-RF

Les équerres TRA-WIK®-ALU-RF conviennent pour les montages ultérieurs sans pont thermique dans les systèmes thermo-isolants, les façades ventilées, les isolations intérieures, etc.

Les équerres TRA-WIK®-ALU-RF sont composées de mousse PU haute densité (polyuréthane) imputrescible, teintée noire dans la masse, sans CFC, renforcée par un insert en acier intégré à l'élément pour une bonne adhésion au support, d'une plaque en alu pour le vissage de la pièce rapportée, ainsi que d'un panneau compact (HPL) qui assure une répartition optimale de la pression sur la surface de l'élément.

### Dimensions

|                      |                       |
|----------------------|-----------------------|
| Surface de base:     | 280 x 125 mm          |
| Types:               | 80 – 300 mm           |
| Surface utile:       | 97 x 45 mm            |
| Poids spécifique PU: | 350 kg/m <sup>3</sup> |

### Matériel de fixation

|                       |                   |
|-----------------------|-------------------|
| Cheville de vissage:  | SXRL 10 x 100 FUS |
| Raccordement d'outil: | Ø 13, Torx T40    |

| Typ<br>Type | mit Befestigungs-<br>material<br>avec matériel de<br>fixation |                                   | ohne Befestig-<br>ungsmaterial<br>sans matériel<br>de fixation |                                   |
|-------------|---|-----------------------------------|--|-----------------------------------|
|             | Art.-Nr.<br>No art.   | Preis/Prix<br>EUR/Stk.<br>EUR/Pce | Art.-Nr.<br>No art.  | Preis/Prix<br>EUR/Stk.<br>EUR/Pce |
| 80          | 6005408   | 42.–                              | 6005608  | 37.20                             |
| 100         | 6005410   | 43.60                             | 6005610  | 38.80                             |
| 120         | 6005412   | 45.10                             | 6005612  | 40.30                             |
| 140         | 6005414   | 46.70                             | 6005614  | 41.90                             |
| 160         | 6005416   | 48.20                             | 6005616  | 43.40                             |
| 180         | 6005418   | 49.80                             | 6005618  | 45.–                              |
| 200         | 6005420   | 51.30                             | 6005620  | 46.50                             |
| 220         | 6005422   | 52.90                             | 6005622  | 48.10                             |
| 240         | 6005424   | 54.40                             | 6005624  | 49.60                             |
| 260         | 6005426   | 56.–                              | 6005626  | 51.20                             |
| 280         | 6005428   | 57.50                             | 6005628  | 52.70                             |
| 300         | 6005430   | 59.10                             | 6005630  | 54.30                             |

Produktgruppe 1047

Groupe de produit 1047

Die Europäische Technische Bewertung und die Allgemein bauaufsichtliche Zulassung sind nur für die Typen 100–300 mm gültig.

L'Evaluation Technique Européenne et l'agrément technique général ne sont valables que pour les types de 100 à 300 mm.

\* Weiteres ergänzendes Befestigungsmaterial finden sie in der Preisliste Befestigungssets:

- Bolzenanker
- Betonschrauben
- Holzschrauben

\* Vous trouverez du matériel de fixation complémentaire dans la liste de prix des kits de fixation:

- Boulon d'ancrage
- Vis à béton
- Vis à bois

Bestellformulare unter [www.dosteba.eu](http://www.dosteba.eu)  
Formulaires de commande sur [www.dosteba.eu](http://www.dosteba.eu)



### Befestigungsmaterial\* Matériel de fixation\*

|  |  |
|--|--|
|  | Injektions-Gewindestange<br>Tige filetée d'injection<br>siehe/voir <b>2.040</b>                |
|  | Injektions-Ankerhülse<br>Douille d'ancrage d'injection<br>siehe/voir <b>2.042</b>              |
|  | Injektions-Mörtel<br>Mortier d'injection<br>siehe/voir <b>2.042</b>                            |
|  | Unterlage<br>Support de pose<br>siehe/voir <b>2.030</b>  |
|  | Stellfuss<br>Pied réglable<br>siehe/voir <b>2.032</b>  |
|  | Korrosionsschutzspray<br>Spray de protection<br>contre la corrosion<br>siehe/voir <b>2.041</b> |

### Werkzeuge / Outils

|  |  |
|--|--|
|  | Kartuschenpresse<br>Pistolet à cartouche<br>siehe/voir <b>2.043</b>      |
|  | Ausbläser ABG<br>Soufflet ABG<br>siehe/voir <b>2.043</b>                 |
|  | Reinigungsbürste<br>Brosse de nettoyage<br>siehe/voir <b>2.043</b>       |
|  | Hartmetall-Hammerbohrer<br>Foret en métal dur<br>siehe/voir <b>2.044</b> |
|  | Werkzeugset<br>Set d'outillage<br>siehe/voir <b>2.045</b>                |
|  | Bohrlehre<br>Gabarit de perçage<br>siehe/voir <b>2.046</b>               |

### Prüfzeugnisse / Bewertungen Certificats d'essai / Évaluations

|  |   |
|--|---|
|  | Europäisch Technische Bewertung<br>European Technical Assessment<br>ETA-20/0123       |
|  | Allgemein bauaufsichtliche Zulassung<br>National technical approval<br>AbZ Z-10.9-648 |
|  | Absturzichernde Verglasungen<br>Barrier glazing<br>AbP P-2018-3004                    |
|  | Erdbebeneinwirkung<br>Impact of earthquakes<br>Eurocode 8/NF EN 1998-1                |

### Tragwinkel TRA-WIK®-ALU-RF

Tragwinkel TRA-WIK®-ALU-RF eignen sich für wärmebrückenfreie Fremdmontagen in Wärmedämmverbundsystemen, hinterlüfteten Fassaden, Innendämmungen usw. Tragwinkel TRA-WIK®-ALU-RF bestehen aus schwarz eingefärbtem, fäulnisbeständigem und FCKW-freiem PU-Hartschaum (Polyurethan) mit einer eingeschäumten Stahlblecheinlage zum kraftschlüssigen Verschrauben mit dem Untergrund, einer Aluplate für die Verschraubung des Anbauteils sowie einer Compactplatte (HPL), welche eine optimale Druckverteilung an der Oberfläche gewährleistet.

#### Abmessungen

|                 |                       |
|-----------------|-----------------------|
| Grundfläche:    | 280 x 125 mm          |
| Typen:          | 80 – 300 mm           |
| Nutzfläche:     | 97 x 45 mm            |
| Raumgewicht PU: | 350 kg/m <sup>3</sup> |

#### Befestigungsmaterial für Mauerwerk

|                   |                 |
|-------------------|-----------------|
| Gewindestange:    | FIS A M8 x 130  |
| Ankerhülse:       | FIS H 12 x 85 K |
| Werkzeugaufnahme: | Ø 13            |

#### Befestigungsmaterial für Beton

|                   |                |
|-------------------|----------------|
| Gewindestange:    | FIS A M8 x 110 |
| Werkzeugaufnahme: | Ø 13           |

### Equerre TRA-WIK®-ALU-RF

Les équerres TRA-WIK®-ALU-RF conviennent pour les montages ultérieurs sans pont thermique dans les systèmes thermo-isolants, les façades ventilées, les isolations intérieures, etc.

Les équerres TRA-WIK®-ALU-RF sont composées de mousse PU haute densité (polyuréthane) imputrescible, teintée noire dans la masse, sans CFC, renforcée par un insert en acier intégré à l'élément pour une bonne adhésion au support, d'une plaque en alu pour le vissage de la pièce rapportée, ainsi que d'un panneau compact (HPL) qui assure une répartition optimale de la pression sur la surface de l'élément.

#### Dimensions

|                      |                       |
|----------------------|-----------------------|
| Surface de base:     | 280 x 125 mm          |
| Types:               | 80 – 300 mm           |
| Surface utile:       | 97 x 45 mm            |
| Poids spécifique PU: | 350 kg/m <sup>3</sup> |

#### Matériel de fixation pour maçonnerie

|                       |                 |
|-----------------------|-----------------|
| Tige filetée:         | FIS A M8 x 130  |
| Douille d'ancrage:    | FIS H 12 x 85 K |
| Raccordement d'outil: | Ø 13            |

#### Matériel de fixation pour béton

|                       |                |
|-----------------------|----------------|
| Tige filetée:         | FIS A M8 x 110 |
| Raccordement d'outil: | Ø 13           |

| Typ<br>Type | Befestigungsmaterial für Mauerwerk<br>Matériel de fixation pour maçonnerie |                                   | Befestigungsmaterial für Beton<br>Matériel de fixation pour béton |                                   |
|-------------|--|-----------------------------------|---|-----------------------------------|
|             | Art.-Nr.<br>No art.  | Preis/Prix<br>EUR/Stk.<br>EUR/Pce | Art.-Nr.<br>No art.   | Preis/Prix<br>EUR/Stk.<br>EUR/Pce |
| 80          | 6010308  | 47.40                             | 6010408   | 44.40                             |
| 100         | 6010310  | 49.-                              | 6010410   | 46.-                              |
| 120         | 6010312  | 50.50                             | 6010412   | 47.50                             |
| 140         | 6010314  | 52.10                             | 6010414   | 49.10                             |
| 160         | 6010316  | 53.60                             | 6010416   | 50.60                             |
| 180         | 6010318  | 55.20                             | 6010418   | 52.20                             |
| 200         | 6010320  | 56.70                             | 6010420   | 53.70                             |
| 220         | 6010322  | 58.30                             | 6010422   | 55.30                             |
| 240         | 6010324  | 59.80                             | 6010424   | 56.80                             |
| 260         | 6010326  | 61.40                             | 6010426   | 58.40                             |
| 280         | 6010328  | 62.90                             | 6010428   | 59.90                             |
| 300         | 6010330  | 64.50                             | 6010430   | 61.50                             |

Produktgruppe 1047

Groupe de produit 1047

Die Europäische Technische Bewertung und die Allgemein bauaufsichtliche Zulassung sind nur für die Typen 100 – 300 mm gültig.

\* Weiteres ergänzendes Befestigungsmaterial finden sie in der Preisliste Befestigungssets:  
– Bolzenanker  
– Betonschrauben  
– Holzschrauben

L'Evaluation Technique Européenne et l'agrément technique général ne sont valables que pour les types de 100 à 300 mm.

\* Vous trouverez du matériel de fixation complémentaire dans la liste de prix des kits de fixation:  
– Boulon d'ancrage  
– Vis à béton  
– Vis à bois



### Befestigungsmaterial\* Matériel de fixation\*



Schraubdübel  
Cheville de vissage  
siehe/voir **2.039**



Stellfuß  
Pied réglable  
siehe/voir **2.032**



Korrosionsschutzspray  
Spray de protection  
contre la corrosion  
siehe/voir **2.041**

### Werkzeuge / Outils



Hartmetall-Hammerbohrer  
Foret en métal dur  
siehe/voir **2.044**



Werkzeugset  
Set d'outillage  
siehe/voir **2.045**



Bohrlehre  
Gabarit de perçage  
siehe/voir **2.046**

### Prüfzeugnisse / Bewertungen Certificats d'essai / Évaluations



Europäisch Technische Bewertung  
Evaluation Technique Européenne  
ETA-20/0123



Allgemein bauaufsichtliche Zulassung  
Agrément technique général  
AbZ Z-10.9-648



Absturzsichernde Verglasungen  
Vitrages antichute  
AbP P-2018-3004



Erdbebeneinwirkung  
Actions sismiques  
Eurocode 8/NF EN 1998-1

## Tragwinkel TRA-WIK®-ALU-RL

Tragwinkel TRA-WIK®-ALU-RL eignen sich für wärmebrückenfreie Fremdmontagen in Wärmedämmverbundsystemen, hinterlüfteten Fassaden, Innendämmungen usw. Tragwinkel TRA-WIK®-ALU-RL bestehen aus schwarz eingefärbtem, fäulnisbeständigem und FCKW-freiem PU-Hartschaum (Polyurethan) mit einer eingeschäumten Stahlblecheinlage zum kraftschlüssigen Verschrauben mit dem Untergrund, einer Aluplatte für die Verschraubung des Anbauteils sowie einer Compactplatte (HPL), welche eine optimale Druckverteilung an der Oberfläche gewährleistet.

### Abmessungen

|                 |                       |
|-----------------|-----------------------|
| Grundfläche:    | 280 x 125 mm          |
| Typen:          | 80 – 300 mm           |
| Nutzfläche:     | 97 x 45 mm            |
| Raumgewicht PU: | 350 kg/m <sup>3</sup> |

### Befestigungsmaterial

|                   |                   |
|-------------------|-------------------|
| Schraubdübel:     | SXRL 10 x 100 FUS |
| Werkzeugaufnahme: | Ø 13, Torx T40    |

## Equerre TRA-WIK®-ALU-RL

Les équerres TRA-WIK®-ALU-RL conviennent pour les montages ultérieurs sans pont thermique dans les systèmes thermo-isolants, les façades ventilées, les isolations intérieures, etc.

Les équerres TRA-WIK®-ALU-RL sont composées de mousse PU haute densité (polyuréthane) imputrescible, teintée noire dans la masse, sans CFC, renforcée par un insert en acier intégré à l'élément pour une bonne adhésion au support, d'une plaque en alu pour le vissage de la pièce rapportée, ainsi que d'un panneau compact (HPL) qui assure une répartition optimale de la pression sur la surface de l'élément.

### Dimensions

|                      |                       |
|----------------------|-----------------------|
| Surface de base:     | 280 x 125 mm          |
| Types:               | 80 – 300 mm           |
| Surface utile:       | 97 x 45 mm            |
| Poids spécifique PU: | 350 kg/m <sup>3</sup> |

### Matériel de fixation

|                       |                   |
|-----------------------|-------------------|
| Cheville de vissage:  | SXRL 10 x 100 FUS |
| Raccordement d'outil: | Ø 13, Torx T40    |

| Typ<br>Type | mit Befestigungs-<br>material<br>avec matériel de<br>fixation |                                   | ohne Befestig-<br>ungsmaterial<br>sans matériel<br>de fixation |                                   |
|-------------|---|-----------------------------------|--|-----------------------------------|
|             | Art.-Nr.<br>No art.   | Preis/Prix<br>EUR/Stk.<br>EUR/Pce | Art.-Nr.<br>No art.  | Preis/Prix<br>EUR/Stk.<br>EUR/Pce |
| 80          | 6005108   | 42.–                              | 6005308  | 37.20                             |
| 100         | 6005110   | 43.60                             | 6005310  | 38.80                             |
| 120         | 6005112   | 45.10                             | 6005312  | 40.30                             |
| 140         | 6005114   | 46.70                             | 6005314  | 41.90                             |
| 160         | 6005116   | 48.20                             | 6005316  | 43.40                             |
| 180         | 6005118   | 49.80                             | 6005318  | 45.–                              |
| 200         | 6005120   | 51.30                             | 6005320  | 46.50                             |
| 220         | 6005122   | 52.90                             | 6005322  | 48.10                             |
| 240         | 6005124   | 54.40                             | 6005324  | 49.60                             |
| 260         | 6005126   | 56.–                              | 6005326  | 51.20                             |
| 280         | 6005128   | 57.50                             | 6005328  | 52.70                             |
| 300         | 6005130   | 59.10                             | 6005330  | 54.30                             |

Produktgruppe 1046

Groupe de produit 1046

Die Europäische Technische Bewertung und die Allgemein bauaufsichtliche Zulassung sind nur für die Typen 100 – 300 mm gültig.

L'Evaluation Technique Européenne et l'agrément technique général ne sont valables que pour les types de 100 à 300 mm.

\* Weiteres ergänzendes Befestigungsmaterial finden sie in der Preisliste Befestigungssets:

- Bolzenanker
- Betonschrauben
- Holzschrauben

\* Vous trouverez du matériel de fixation complémentaire dans la liste de prix des kits de fixation:

- Boulon d'ancrage
- Vis à béton
- Vis à bois

Bestellformulare unter [www.dosteba.eu](http://www.dosteba.eu)  
Formulaires de commande sur [www.dosteba.eu](http://www.dosteba.eu)



### Befestigungsmaterial\* Matériel de fixation\*

|   |  |
|---|--|
|   | Injektions-Gewindestange<br>Tige filetée d'injection<br>siehe/voir <b>2.040</b>                |
|   | Injektions-Ankerhülse<br>Douille d'ancrage d'injection<br>siehe/voir <b>2.042</b>              |
|   | Injektions-Mörtel<br>Mortier d'injection<br>siehe/voir <b>2.042</b>                            |
|   | Unterlage<br>Support de pose<br>siehe/voir <b>2.030</b>  |
|   | Stellfuss<br>Pied réglable<br>siehe/voir <b>2.032</b>  |
|  | Korrosionsschutzspray<br>Spray de protection<br>contre la corrosion<br>siehe/voir <b>2.041</b> |

### Werkzeuge / Outils

|  |  |
|--|--|
|  | Kartuschenpresse<br>Pistolet à cartouche<br>siehe/voir <b>2.043</b>      |
|  | Ausbläser ABG<br>Soufflet ABG<br>siehe/voir <b>2.043</b>                 |
|  | Reinigungsbürste<br>Brosse de nettoyage<br>siehe/voir <b>2.043</b>       |
|  | Hartmetall-Hammerbohrer<br>Foret en métal dur<br>siehe/voir <b>2.044</b> |
|  | Werkzeugset<br>Set d'outillage<br>siehe/voir <b>2.045</b>                |
|  | Bohrlehre<br>Gabarit de perçage<br>siehe/voir <b>2.046</b>               |

### Prüfzeugnisse / Bewertungen Certificats d'essai / Évaluations

|  |  |
|--|--|
|  | Europäisch Technische Bewertung<br>Evaluation Technique Européenne<br>ETA-20/0123    |
|  | Allgemein bauaufsichtliche Zulassung<br>Agrément technique général<br>AbZ Z-10.9-648 |
|  | Absturzsichernde Verglasungen<br>Vitres antichute<br>AbP P-2018-3004                 |
|  | Erdbebeneinwirkung<br>Actions sismiques<br>Eurocode 8/NF EN 1998-1                   |

### Tragwinkel TRA-WIK®-ALU-RL

Tragwinkel TRA-WIK®-ALU-RL eignen sich für wärmebrückenfreie Fremdmontagen in Wärmedämmverbundsystemen, hinterlüfteten Fassaden, Innendämmungen usw. Tragwinkel TRA-WIK®-ALU-RL bestehen aus schwarz eingefärbtem, fäulnisbeständigem und FCKW-freiem PU-Hartschaum (Polyurethan) mit einer eingeschäumten Stahlblecheinlage zum kraftschlüssigen Verschrauben mit dem Untergrund, einer Aluplate für die Verschraubung des Anbauteils sowie einer Compactplatte (HPL), welche eine optimale Druckverteilung an der Oberfläche gewährleistet.

#### Abmessungen

|                 |                       |
|-----------------|-----------------------|
| Grundfläche:    | 280 x 125 mm          |
| Typen:          | 80 – 300 mm           |
| Nutzfläche:     | 97 x 45 mm            |
| Raumgewicht PU: | 350 kg/m <sup>3</sup> |

#### Befestigungsmaterial für Mauerwerk

|                   |                 |
|-------------------|-----------------|
| Gewindestange:    | FIS A M8 x 130  |
| Ankerhülse:       | FIS H 12 x 85 K |
| Werkzeugaufnahme: | Ø 13            |

#### Befestigungsmaterial für Beton

|                   |                |
|-------------------|----------------|
| Gewindestange:    | FIS A M8 x 110 |
| Werkzeugaufnahme: | Ø 13           |

### Equerre TRA-WIK®-ALU-RL

Les équerres TRA-WIK®-ALU-RL conviennent pour les montages ultérieurs sans pont thermique dans les systèmes thermo-isolants, les façades ventilées, les isolations intérieures, etc.

Les équerres TRA-WIK®-ALU-RL sont composées de mousse PU haute densité (polyuréthane) imputrescible, teintée noire dans la masse, sans CFC, renforcée par un insert en acier intégré à l'élément pour une bonne adhésion au support, d'une plaque en alu pour le vissage de la pièce rapportée, ainsi que d'un panneau compact (HPL) qui assure une répartition optimale de la pression sur la surface de l'élément.

#### Dimensions

|                      |                       |
|----------------------|-----------------------|
| Surface de base:     | 280 x 125 mm          |
| Types:               | 80 – 300 mm           |
| Surface utile:       | 97 x 45 mm            |
| Poids spécifique PU: | 350 kg/m <sup>3</sup> |

#### Matériel de fixation pour maçonnerie

|                       |                 |
|-----------------------|-----------------|
| Tige filetée:         | FIS A M8 x 130  |
| Douille d'ancrage:    | FIS H 12 x 85 K |
| Raccordement d'outil: | Ø 13            |

#### Matériel de fixation pour béton

|                       |                |
|-----------------------|----------------|
| Tige filetée:         | FIS A M8 x 110 |
| Raccordement d'outil: | Ø 13           |

| Typ<br>Type | Befestigungsmaterial für Mauerwerk<br>Matériel de fixation pour maçonnerie |                                   | Befestigungsmaterial für Beton<br>Matériel de fixation pour béton |                                   |
|-------------|--|-----------------------------------|---|-----------------------------------|
|             | Art.-Nr.<br>No art.  | Preis/Prix<br>EUR/Stk.<br>EUR/Pce | Art.-Nr.<br>No art.   | Preis/Prix<br>EUR/Stk.<br>EUR/Pce |
| 80          | 6010108  | 47.40                             | 6010208   | 44.40                             |
| 100         | 6010110  | 49.-                              | 6010210   | 46.-                              |
| 120         | 6010112  | 50.50                             | 6010212   | 47.50                             |
| 140         | 6010114  | 52.10                             | 6010214   | 49.10                             |
| 160         | 6010116  | 53.60                             | 6010216   | 50.60                             |
| 180         | 6010118  | 55.20                             | 6010218   | 52.20                             |
| 200         | 6010120  | 56.70                             | 6010220   | 53.70                             |
| 220         | 6010122  | 58.30                             | 6010222   | 55.30                             |
| 240         | 6010124  | 59.80                             | 6010224   | 56.80                             |
| 260         | 6010126  | 61.40                             | 6010226   | 58.40                             |
| 280         | 6010128  | 62.90                             | 6010228   | 59.90                             |
| 300         | 6010130  | 64.50                             | 6010230   | 61.50                             |

Produktgruppe 1046

Groupe de produit 1046

Die Europäische Technische Bewertung und die Allgemein bauaufsichtliche Zulassung sind nur für die Typen 100 – 300 mm gültig.

L'Evaluation Technique Européenne et l'agrément technique général ne sont valables que pour les types de 100 à 300 mm.

\* Weiteres ergänzendes Befestigungsmaterial finden sie in der Preisliste Befestigungssets:  
– Bolzenanker  
– Betonschrauben  
– Holzschrauben

\* Vous trouverez du matériel de fixation complémentaire dans la liste de prix des kits de fixation:  
– Boulon d'ancrage  
– Vis à béton  
– Vis à bois



### Befestigungsmaterial\* Matériel de fixation\*



Schraubdübel  
Cheville de vissage  
siehe/voir **2.039**



Stellfuß  
Pied réglable  
siehe/voir **2.032**



Korrosionsschutzspray  
Spray de protection  
contre la corrosion  
siehe/voir **2.041**

### Werkzeuge / Outils



Hartmetall-Hammerbohrer  
Foret en métal dur  
siehe/voir **2.044**



Werkzeugset  
Set d'outillage  
siehe/voir **2.045**



Bohrlehre  
Gabarit de perçage  
siehe/voir **2.046**

### Prüfzeugnisse / Bewertungen Certificats d'essai / Évaluations



Allgemein bauaufsichtliche Zulassung  
Agrément technique général  
AbZ Z-10.9-578



Absturzsichernde Verglasungen  
Vitrages antichute  
AbP P-2018-3004



Erdbebeneinwirkung  
Actions sismiques  
Eurocode 8/NF EN 1998-1

### Tragwinkel TWL®-ALU-RF

Tragwinkel TWL®-ALU-RF eignen sich für wärmebrückenfreie Fremdmontagen in Wärmedämmverbundsystemen, hinterlüfteten Fassaden, Innendämmungen usw. Tragwinkel TWL®-ALU-RF bestehen aus schwarz eingefärbtem, fäulnisbeständigem und FCKW-freiem PU-Hartschaum (Polyurethan) mit einer eingeschäumten Stahlblecheinlage zum kraftschlüssigen Verschrauben mit dem Untergrund, einer Aluplatte für die Verschraubung des Anbauteils sowie einer Compactplatte (HPL), welche eine optimale Druckverteilung an der Oberfläche gewährleistet.

### Abmessungen

|                 |                       |
|-----------------|-----------------------|
| Grundfläche:    | 320 x 125 mm          |
| Typen:          | 80 – 300 mm           |
| Nutzfläche:     | 97 x 45 mm            |
| Raumgewicht PU: | 450 kg/m <sup>3</sup> |

### Befestigungsmaterial

|                   |                   |
|-------------------|-------------------|
| Schraubdübel:     | SXRL 10 x 120 FUS |
| Werkzeugaufnahme: | Ø 13, Torx T40    |

### Equerre TWL®-ALU-RF

Les équerres TWL®-ALU-RF conviennent pour les montages ultérieurs sans pont thermique dans les systèmes thermo-isolants, les façades ventilées, les isolations intérieures, etc.

Les équerres TWL®-ALU-RF sont composées de mousse PU haute densité (polyuréthane) imputrescible, teintée noire dans la masse, sans CFC, renforcée par un insert en acier intégré à l'élément pour une bonne adhésion au support, d'une plaque en alu pour le vissage de la pièce rapportée, ainsi que d'un panneau compact (HPL) qui assure une répartition optimale de la pression sur la surface de l'élément.

### Dimensions

|                      |                       |
|----------------------|-----------------------|
| Surface de base:     | 320 x 125 mm          |
| Types:               | 80 – 300 mm           |
| Surface utile:       | 97 x 45 mm            |
| Poids spécifique PU: | 450 kg/m <sup>3</sup> |

### Matériel de fixation

|                       |                   |
|-----------------------|-------------------|
| Cheville de vissage:  | SXRL 10 x 120 FUS |
| Raccordement d'outil: | Ø 13, Torx T40    |

| Type<br>Type | mit Befestigungs-<br>material<br>avec matériel de<br>fixation |                                   | ohne Befestig-<br>ungsmaterial<br>sans matériel<br>de fixation |                                   |
|--------------|---|-----------------------------------|--|-----------------------------------|
|              | Art.-Nr.<br>No art.   | Preis/Prix<br>EUR/Stk.<br>EUR/Pce | Art.-Nr.<br>No art.  | Preis/Prix<br>EUR/Stk.<br>EUR/Pce |
| 80           | 6012008   | 65.–                              | 6006208  | 54.50                             |
| 100          | 6012010   | 67.40                             | 6006210  | 56.90                             |
| 120          | 6012012   | 69.90                             | 6006212  | 59.40                             |
| 140          | 6012014   | 72.30                             | 6006214  | 61.80                             |
| 160          | 6012016   | 74.80                             | 6006216  | 64.30                             |
| 180          | 6012018   | 77.20                             | 6006218  | 66.70                             |
| 200          | 6012020   | 79.70                             | 6006220  | 69.20                             |
| 220          | 6012022   | 82.10                             | 6006222  | 71.60                             |
| 240          | 6012024   | 84.60                             | 6006224  | 74.10                             |
| 260          | 6012026   | 87.–                              | 6006226  | 76.50                             |
| 280          | 6012028   | 89.50                             | 6006228  | 79.–                              |
| 300          | 6012030   | 91.90                             | 6006230  | 81.40                             |

Produktgruppe 1049

Groupe de produit 1049

Die Allgemein bauaufsichtliche Zulassung ist nur für die Typen 100 – 300 mm gültig.

L'agrément technique général n'est valable que pour les types de 100 à 300 mm.

\* Weiteres ergänzendes Befestigungsmaterial finden sie in der Preislite Befestigungssets:  
– Bolzenanker  
– Betonschrauben  
– Holzschrauben

\* Vous trouverez du matériel de fixation complémentaire dans la liste de prix des kits de fixation:  
– Boulon d'ancrage  
– Vis à béton  
– Vis à bois

Bestellformulare unter [www.dosteba.eu](http://www.dosteba.eu)  
Formulaires de commande sur [www.dosteba.eu](http://www.dosteba.eu)



### Befestigungsmaterial\* Matériel de fixation\*

|  |   |
|--|---|
|  | Injektions-Gewindestange<br>Tige filetée d'injection<br>siehe/voir 2.040                |
|  | Injektions-Ankerhülse<br>Douille d'ancrage d'injection<br>siehe/voir 2.042              |
|  | Injektions-Mörtel<br>Mortier d'injection<br>siehe/voir 2.042                            |
|  | Unterlage<br>Support de pose<br>siehe/voir 2.030  |
|  | Stellfuss<br>Pied réglable<br>siehe/voir 2.032  |
|  | Korrosionsschutzspray<br>Spray de protection<br>contre la corrosion<br>siehe/voir 2.041 |

### Werkzeuge / Outils

|  |   |
|--|---|
|  | Kartuschenpresse<br>Pistolet à cartouche<br>siehe/voir 2.043      |
|  | Ausbläser ABG<br>Soufflet ABG<br>siehe/voir 2.043                 |
|  | Reinigungsbürste<br>Brosse de nettoyage<br>siehe/voir 2.043       |
|  | Hartmetall-Hammerbohrer<br>Foret en métal dur<br>siehe/voir 2.044 |
|  | Werkzeugset<br>Set d'outillage<br>siehe/voir 2.045                |
|  | Bohrlehre<br>Gabarit de perçage<br>siehe/voir 2.046               |

### Prüfzeugnisse / Bewertungen Certificats d'essai / Évaluations

|  |  |
|--|--|
|  | Allgemein bauaufsichtliche Zulassung<br>Agrément technique général<br>AbZ Z-10.9-578 |
|  | Absturzsichernde Verglasungen<br>Vitrages antichute<br>AbP P-2018-3004               |
|  | Erdbebenwirkung<br>Actions sismiques<br>Eurocode 8/NF EN 1998-1                      |

### Tragwinkel TWL®-ALU-RF

Tragwinkel TWL®-ALU-RF eignen sich für wärmebrückenfreie Fremdmontagen in Wärmedämmverbundsystemen, hinterlüfteten Fassaden, Innendämmungen usw. Tragwinkel TWL®-ALU-RF bestehen aus schwarz eingefärbtem, fäulnisbeständigem und FCKW-freiem PU-Hartschaum (Polyurethan) mit einer eingeschäumten Stahlblecheinlage zum kraftschlüssigen Verschrauben mit dem Untergrund, einer Aluplate für die Verschraubung des Anbauteils sowie einer Compactplatte (HPL), welche eine optimale Druckverteilung an der Oberfläche gewährleistet.

#### Abmessungen

|                 |              |
|-----------------|--------------|
| Grundfläche:    | 320 x 125 mm |
| Typen:          | 80 – 300 mm  |
| Nutzfläche:     | 97 x 45 mm   |
| Raumgewicht PU: | 450 kg/m³    |

#### Befestigungsmaterial für Mauerwerk

|                   |                 |
|-------------------|-----------------|
| Gewindestange:    | FIS A M8 x 150  |
| Ankerhülse:       | FIS H 12 x 85 K |
| Werkzeugaufnahme: | Ø 13            |

#### Befestigungsmaterial für Beton

|                   |                |
|-------------------|----------------|
| Gewindestange:    | FIS A M8 x 130 |
| Werkzeugaufnahme: | Ø 13           |

### Equerre TWL®-ALU-RF

Les équerres TWL®-ALU-RF conviennent pour les montages ultérieurs sans pont thermique dans les systèmes thermo-isolants, les façades ventilées, les isolations intérieures, etc.

Les équerres TWL®-ALU-RF sont composées de mousse PU haute densité (polyuréthane) imputrescible, teintée noire dans la masse, sans CFC, renforcée par un insert en acier intégré à l'élément pour une bonne adhésion au support, d'une plaque en alu pour le vissage de la pièce rapportée, ainsi que d'un panneau compact (HPL) qui assure une répartition optimale de la pression sur la surface de l'élément.

#### Dimensions

|                      |              |
|----------------------|--------------|
| Surface de base:     | 320 x 125 mm |
| Types:               | 80 – 300 mm  |
| Surface utile:       | 97 x 45 mm   |
| Poids spécifique PU: | 450 kg/m³    |

#### Matériel de fixation pour maçonnerie

|                       |                 |
|-----------------------|-----------------|
| Tige filetée:         | FIS A M8 x 150  |
| Douille d'ancrage:    | FIS H 12 x 85 K |
| Raccordement d'outil: | Ø 13            |

#### Matériel de fixation pour béton

|                       |                |
|-----------------------|----------------|
| Tige filetée:         | FIS A M8 x 130 |
| Raccordement d'outil: | Ø 13           |

| Typ<br>Type | Befestigungsmaterial für Mauerwerk<br>Matériel de fixation pour maçonnerie |                                   | Befestigungsmaterial für Beton<br>Matériel de fixation pour béton |                                   |
|-------------|--|-----------------------------------|---|-----------------------------------|
|             | Art.-Nr.<br>No art.  | Preis/Prix<br>EUR/Stk.<br>EUR/Pce | Art.-Nr.<br>No art.   | Preis/Prix<br>EUR/Stk.<br>EUR/Pce |
| 80          | 6006008  | 65.–                              | 6006108   | 62.–                              |
| 100         | 6006010  | 67.40                             | 6006110   | 64.40                             |
| 120         | 6006012  | 69.90                             | 6006112   | 66.90                             |
| 140         | 6006014  | 72.30                             | 6006114   | 69.30                             |
| 160         | 6006016  | 74.80                             | 6006116   | 71.80                             |
| 180         | 6006018  | 77.20                             | 6006118   | 74.20                             |
| 200         | 6006020  | 79.70                             | 6006120   | 76.70                             |
| 220         | 6006022  | 82.10                             | 6006122   | 79.10                             |
| 240         | 6006024  | 84.60                             | 6006124   | 81.60                             |
| 260         | 6006026  | 87.–                              | 6006126   | 84.–                              |
| 280         | 6006028  | 89.50                             | 6006128   | 86.50                             |
| 300         | 6006030  | 91.90                             | 6006130   | 88.90                             |

Produktgruppe 1049

Die Allgemein bauaufsichtliche Zulassung ist nur für die Typen 100 – 300 mm gültig.

\* Weiteres ergänzendes Befestigungsmaterial finden sie in der Preislite Befestigungssets:  
– Bolzenanker  
– Betonschrauben  
– Holzschrauben

Groupe de produit 1049

L'agrément technique général n'est valable que pour les types de 100 à 300 mm.

\* Vous trouverez du matériel de fixation complémentaire dans la liste de prix des kits de fixation:  
– Boulon d'ancrage  
– Vis à béton  
– Vis à bois

Bestellformulare unter [www.dosteba.eu](http://www.dosteba.eu)  
Formulaires de commande sur [www.dosteba.eu](http://www.dosteba.eu)



### Befestigungsmaterial\* Matériel de fixation\*



Schraubdübel  
Cheville de vissage  
siehe/voir 2.039



Stellfuss  
Pied réglable  
siehe/voir 2.032



Korrosionsschutzspray  
Spray de protection  
contre la corrosion  
siehe/voir 2.041

### Werkzeuge / Outils



Hartmetall-Hammerbohrer  
Foret en métal dur  
siehe/voir 2.044



Werkzeugset  
Set d'outillage  
siehe/voir 2.045



Bohrlehre  
Gabarit de perçage  
siehe/voir 2.046

### Prüfzeugnisse / Bewertungen Certificats d'essai / Évaluations



Allgemein bauaufsichtliche Zulassung  
Agrément technique général  
AbZ Z-10.9-578



Absturzsichernde Verglasungen  
Vitrages antichute  
AbP P-2018-3004



Erdbebeneinwirkung  
Actions sismiques  
Eurocode 8/NF EN 1998-1

## Tragwinkel TWL®-ALU-RL

Tragwinkel TWL®-ALU-RL eignen sich für wärmebrückenfreie Fremdmontagen in Wärmedämmverbundsystemen, hinterlüfteten Fassaden, Innendämmungen usw. Tragwinkel TWL®-ALU-RL bestehen aus schwarz eingefärbtem, fäulnisbeständigem und FCKW-freiem PU-Hartschaum (Polyurethan) mit einer eingeschäumten Stahlblecheinlage zum kraftschlüssigen Verschrauben mit dem Untergrund, einer Aluplatte für die Verschraubung des Anbauteils sowie einer Compactplatte (HPL), welche eine optimale Druckverteilung an der Oberfläche gewährleistet.

### Abmessungen

|                 |                       |
|-----------------|-----------------------|
| Grundfläche:    | 320 x 125 mm          |
| Typen:          | 80 – 300 mm           |
| Nutzfläche:     | 97 x 45 mm            |
| Raumgewicht PU: | 450 kg/m <sup>3</sup> |

### Befestigungsmaterial

|                   |                   |
|-------------------|-------------------|
| Schraubdübel:     | SXRL 10 x 120 FUS |
| Werkzeugaufnahme: | Ø 13, Torx T40    |

## Equerre TWL®-ALU-RL

Les équerres TWL®-ALU-RL conviennent pour les montages ultérieurs sans pont thermique dans les systèmes thermo-isolants, les façades ventilées, les isolations intérieures, etc.

Les équerres TWL®-ALU-RL sont composées de mousse PU haute densité (polyuréthane) imputrescible, teintée noire dans la masse, sans CFC, renforcée par un insert en acier intégré à l'élément pour une bonne adhésion au support, d'une plaque en alu pour le vissage de la pièce rapportée, ainsi que d'un panneau compact (HPL) qui assure une répartition optimale de la pression sur la surface de l'élément.

### Dimensions

|                      |                       |
|----------------------|-----------------------|
| Surface de base:     | 320 x 125 mm          |
| Types:               | 80 – 300 mm           |
| Surface utile:       | 97 x 45 mm            |
| Poids spécifique PU: | 450 kg/m <sup>3</sup> |

### Matériel de fixation

|                       |                   |
|-----------------------|-------------------|
| Cheville de vissage:  | SXRL 10 x 120 FUS |
| Raccordement d'outil: | Ø 13, Torx T40    |

| Type<br>Type | mit Befestigungs-<br>material<br>avec matériel de<br>fixation |                                   | ohne Befestig-<br>ungsmaterial<br>sans matériel<br>de fixation |                                   |
|--------------|---|-----------------------------------|--|-----------------------------------|
|              | Art.-Nr.<br>No art.   | Preis/Prix<br>EUR/Stk.<br>EUR/Pce | Art.-Nr.<br>No art.  | Preis/Prix<br>EUR/Stk.<br>EUR/Pce |
| 80           | 6011908   | 65.–                              | 6005908  | 54.50                             |
| 100          | 6011910   | 67.40                             | 6005910  | 56.90                             |
| 120          | 6011912   | 69.90                             | 6005912  | 59.40                             |
| 140          | 6011914   | 72.30                             | 6005914  | 61.80                             |
| 160          | 6011916   | 74.80                             | 6005916  | 64.30                             |
| 180          | 6011918   | 77.20                             | 6005918  | 66.70                             |
| 200          | 6011920   | 79.70                             | 6005920  | 69.20                             |
| 220          | 6011922   | 82.10                             | 6005922  | 71.60                             |
| 240          | 6011924   | 84.60                             | 6005924  | 74.10                             |
| 260          | 6011926   | 87.–                              | 6005926  | 76.50                             |
| 280          | 6011928   | 89.50                             | 6005928  | 79.–                              |
| 300          | 6011930   | 91.90                             | 6005930  | 81.40                             |

Produktgruppe 1048

Groupe de produit 1048

Die Allgemein bauaufsichtliche Zulassung ist nur für die Typen 100 – 300 mm gültig.

L'agrément technique général n'est valable que pour les types de 100 à 300 mm.

\* Weiteres ergänzendes Befestigungsmaterial finden sie in der Preislite Befestigungssets:  
– Bolzenanker  
– Betonschrauben  
– Holzschrauben

\* Vous trouverez du matériel de fixation complémentaire dans la liste de prix des kits de fixation:  
– Boulon d'ancrage  
– Vis à béton  
– Vis à bois

Bestellformulare unter [www.dosteba.eu](http://www.dosteba.eu)  
Formulaires de commande sur [www.dosteba.eu](http://www.dosteba.eu)



### Befestigungsmaterial\* Matériel de fixation\*

|  |  |
|--|--|
|  | Injektions-Gewindestange<br>Tige filetée d'injection<br>siehe/voir <b>2.040</b>                |
|  | Injektions-Ankerhülse<br>Douille d'ancrage d'injection<br>siehe/voir <b>2.042</b>              |
|  | Injektions-Mörtel<br>Mortier d'injection<br>siehe/voir <b>2.042</b>                            |
|  | Unterlage<br>Support de pose<br>siehe/voir <b>2.030</b>  |
|  | Stellfuss<br>Pied réglable<br>siehe/voir <b>2.032</b>  |
|  | Korrosionsschutzspray<br>Spray de protection<br>contre la corrosion<br>siehe/voir <b>2.041</b> |

### Werkzeuge / Outils

|  |  |
|--|--|
|  | Kartuschenpresse<br>Pistolet à cartouche<br>siehe/voir <b>2.043</b>      |
|  | Ausbläser ABG<br>Soufflet ABG<br>siehe/voir <b>2.043</b>                 |
|  | Reinigungsbürste<br>Brosse de nettoyage<br>siehe/voir <b>2.043</b>       |
|  | Hartmetall-Hammerbohrer<br>Foret en métal dur<br>siehe/voir <b>2.044</b> |
|  | Werkzeugset<br>Set d'outillage<br>siehe/voir <b>2.045</b>                |
|  | Bohrlehre<br>Gabarit de perçage<br>siehe/voir <b>2.046</b>               |

### Prüfzeugnisse / Bewertungen Certificats d'essai / Évaluations

|  |  |
|--|--|
|  | Allgemein bauaufsichtliche Zulassung<br>Agrément technique général<br>AbZ Z-10.9-578 |
|  | Absturzsichernde Verglasungen<br>Vitrages antichute<br>AbP P-2018-3004               |
|  | Erdbebeneinwirkung<br>Actions sismiques<br>Eurocode 8/NF EN 1998-1                   |

### Tragwinkel TWL®-ALU-RL

Tragwinkel TWL®-ALU-RL eignen sich für wärmebrückenfreie Fremdmontagen in Wärmedämmverbundsystemen, hinterlüfteten Fassaden, Innendämmungen usw. Tragwinkel TWL®-ALU-RL bestehen aus schwarz eingefärbtem, fäulnisbeständigem und FCKW-freiem PU-Hartschaum (Polyurethan) mit einer eingeschäumten Stahlblecheinlage zum kraftschlüssigen Verschrauben mit dem Untergrund, einer Aluplatte für die Verschraubung des Anbauteils sowie einer Compactplatte (HPL), welche eine optimale Druckverteilung an der Oberfläche gewährleistet.

#### Abmessungen

|                 |              |
|-----------------|--------------|
| Grundfläche:    | 320 x 125 mm |
| Typen:          | 80 – 300 mm  |
| Nutzfläche:     | 97 x 45 mm   |
| Raumgewicht PU: | 450 kg/m³    |

#### Befestigungsmaterial für Mauerwerk

|                   |                 |
|-------------------|-----------------|
| Gewindestange:    | FIS A M8 x 150  |
| Ankerhülse:       | FIS H 12 x 85 K |
| Werkzeugaufnahme: | ○ 13            |

#### Befestigungsmaterial für Beton

|                   |                |
|-------------------|----------------|
| Gewindestange:    | FIS A M8 x 130 |
| Werkzeugaufnahme: | ○ 13           |

### Equerre TWL®-ALU-RL

Les équerres TWL®-ALU-RL conviennent pour les montages ultérieurs sans pont thermique dans les systèmes thermo-isolants, les façades ventilées, les isolations intérieures, etc.

Les équerres TWL®-ALU-RL sont composées de mousse PU haute densité (polyuréthane) imputrescible, teintée noire dans la masse, sans CFC, renforcée par un insert en acier intégré à l'élément pour une bonne adhésion au support, d'une plaque en alu pour le vissage de la pièce rapportée, ainsi que d'un panneau compact (HPL) qui assure une répartition optimale de la pression sur la surface de l'élément.

#### Dimensions

|                      |              |
|----------------------|--------------|
| Surface de base:     | 320 x 125 mm |
| Types:               | 80 – 300 mm  |
| Surface utile:       | 97 x 45 mm   |
| Poids spécifique PU: | 450 kg/m³    |

#### Matériel de fixation pour maçonnerie

|                       |                 |
|-----------------------|-----------------|
| Tige filetée:         | FIS A M8 x 150  |
| Douille d'ancrage:    | FIS H 12 x 85 K |
| Raccordement d'outil: | ○ 13            |

#### Matériel de fixation pour béton

|                       |                |
|-----------------------|----------------|
| Tige filetée:         | FIS A M8 x 130 |
| Raccordement d'outil: | ○ 13           |

| Typ<br>Type | Befestigungsmaterial für Mauerwerk<br>Matériel de fixation pour maçonnerie |                                   | Befestigungsmaterial für Beton<br>Matériel de fixation pour béton |                                   |
|-------------|--|-----------------------------------|---|-----------------------------------|
|             | Art.-Nr.<br>No art.  | Preis/Prix<br>EUR/Stk.<br>EUR/Pce | Art.-Nr.<br>No art.   | Preis/Prix<br>EUR/Stk.<br>EUR/Pce |
| 80          | 6005708  | 65.–                              | 6005808   | 62.–                              |
| 100         | 6005710  | 67.40                             | 6005810   | 64.40                             |
| 120         | 6005712  | 69.90                             | 6005812   | 66.90                             |
| 140         | 6005714  | 72.30                             | 6005814   | 69.30                             |
| 160         | 6005716  | 74.80                             | 6005816   | 71.80                             |
| 180         | 6005718  | 77.20                             | 6005818   | 74.20                             |
| 200         | 6005720  | 79.70                             | 6005820   | 76.70                             |
| 220         | 6005722  | 82.10                             | 6005822   | 79.10                             |
| 240         | 6005724  | 84.60                             | 6005824   | 81.60                             |
| 260         | 6005726  | 87.–                              | 6005826   | 84.–                              |
| 280         | 6005728  | 89.50                             | 6005828   | 86.50                             |
| 300         | 6005730  | 91.90                             | 6005830   | 88.90                             |

Produktgruppe 1048

Die Allgemein bauaufsichtliche Zulassung ist nur für die Typen 100 – 300 mm gültig.

\* Weiteres ergänzendes Befestigungsmaterial finden sie in der Preisliste Befestigungssets:  
– Bolzenanker  
– Betonschrauben  
– Holzschrauben

Groupe de produit 1048

L'agrément technique général n'est valable que pour les types de 100 à 300 mm.

\* Vous trouverez du matériel de fixation complémentaire dans la liste de prix des kits de fixation:  
– Boulon d'ancrage  
– Vis à béton  
– Vis à bois

Bestellformulare unter [www.dosteba.eu](http://www.dosteba.eu)  
Formulaires de commande sur [www.dosteba.eu](http://www.dosteba.eu)

**Tragwinkel TRA-WIK®  
Pfostenelement**

Breite: 280 – 560 mm

**Equerre TRA-WIK®  
élément poteau**

Largeur: 280 – 560 mm

|                 |            |
|-----------------|------------|
| <i>Art.-Nr.</i> | Preis/Prix |
| <i>No art.</i>  | EUR/Stk.   |
|                 | EUR/Pce    |

 auf Anfrage  
sur demande

**Tragwinkel TWL®  
Pfostenelement**

Breite: 280 – 640 mm

**Equerre TWL®  
élément poteau**

Largeur: 280 – 640 mm

|                 |            |
|-----------------|------------|
| <i>Art.-Nr.</i> | Preis/Prix |
| <i>No art.</i>  | EUR/Stk.   |
|                 | EUR/Pce    |

 auf Anfrage  
sur demande

**Dämmstoffdübel FID 50**

Länge: 50 mm  
Werkzeugaufnahme: Torx T40

Stk./Pkt.  
Pce/Pqt

**1**  
**50**

Produktgruppe 1038

**Fixation sur isolant FID 50**

Longueur: 50 mm  
Raccordement d'outil: Torx T40

| Art.-Nr.<br>No art. | Preis/Prix<br>EUR/Stk.<br>EUR/Pce | Art.-Nr.<br>No art. | Preis/Prix<br>EUR/Pkt.<br>EUR/Pqt |
|---------------------|-----------------------------------|---------------------|-----------------------------------|
| 6000751             | <b>1.60</b><br>0.89               | 6000752             | <b>44.40</b>                      |

Groupe de produit 1038

**Dämmstoffdübel FID 90**

Länge: 90 mm  
Werkzeugaufnahme: Innensechskant, 6 mm

Stk./Pkt.  
Pce/Pqt

**1**  
**50**

Produktgruppe 1038

**Fixation sur isolant FID 90**

Longueur: 90 mm  
Raccordement d'outil: Six pans creux, 6 mm

| Art.-Nr.<br>No art. | Preis/Prix<br>EUR/Stk.<br>EUR/Pce | Art.-Nr.<br>No art. | Preis/Prix<br>EUR/Pkt.<br>EUR/Pqt |
|---------------------|-----------------------------------|---------------------|-----------------------------------|
| 6000753             | <b>2.50</b><br>1.42               | 6000754             | <b>70.70</b>                      |

Groupe de produit 1038

**Dämmstoffdübel FID-R**

Länge: 95 mm  
Anschlussgewinde: M10  
Werkzeugaufnahme: Torx T25

Stk./Pkt.  
Pce/Pqt

**1**  
**25**

Produktgruppe 1038

**Fixation sur isolant FID 50-R**

Longueur: 95 mm  
Filetage de raccordement: M10  
Raccordement d'outil: Torx T25

| Art.-Nr.<br>No art. | Preis/Prix<br>EUR/Stk.<br>EUR/Pce | Art.-Nr.<br>No art. | Preis/Prix<br>EUR/Pkt.<br>EUR/Pqt |
|---------------------|-----------------------------------|---------------------|-----------------------------------|
| 6000756             | <b>19.30</b><br>11.23             | 6000757             | <b>280.60</b>                     |

Groupe de produit 1038



## Werkzeuge / Outils

Hartmetall-Hammerbohrer  
Foret en métal dur  
siehe/voir **2.044**

Abstandsmontagesystem  
TherMax 8

Das Abstandsmontagesystem TherMax eignet sich für die nachträgliche und wärmebrückenfreie Fremdmontage in Wärmedämmverbundsystemen, hinterlüfteten Fassaden, Innendämmungen usw. Der Kunststoffkonus unterbricht die Wärmebrücke zwischen dem Anbauteil und der inneren Befestigung und bietet eine energetisch optimierte Befestigung.

Système de montage à  
distance TherMax 8

Le système de montage à distance TherMax convient au montage ultérieur et sans pont thermique dans les systèmes d'isolation thermique composite, les façades à aération arrière, les isolations intérieures, etc. Le cône en plastique rompt le pont thermique entre la pièce à monter et la fixation intérieure et offre une fixation optimisée d'un point de vue énergétique.

| Stk./Pkt.<br>Pce/Pqt | Nutzlänge<br>Long. utile<br>mm | Bezeichnung<br>Description | Art.-Nr.<br>No art. | Preis/Prix<br>EUR/Stk.<br>EUR/Pce | Art.-Nr.<br>No art. | Preis/Prix<br>EUR/Pkt.<br>EUR/Pqt |
|----------------------|--------------------------------|----------------------------|---------------------|-----------------------------------|---------------------|-----------------------------------|
| 1<br>20              | 45–60<br>45–60                 | 8/60 M6<br>8/60 M6         | 6014851             | <b>10.10</b><br>5.88              | 6014852             | <b>117.50</b>                     |
| 1<br>20              | 60–80<br>60–80                 | 8/80 M6<br>8/80 M6         | 6014853             | <b>10.40</b><br>5.99              | 6014854             | <b>119.80</b>                     |
| 1<br>20              | 80–100<br>80–100               | 8/100 M6<br>8/100 M6       | 6014856             | <b>10.50</b><br>6.10              | 6014857             | <b>122.–</b>                      |
| 1<br>20              | 100–120<br>100–120             | 8/120 M6<br>8/120 M6       | 6014858             | <b>10.60</b><br>6.16              | 6014859             | <b>123.10</b>                     |
| 1<br>20              | 120–140<br>120–140             | 8/140 M6<br>8/140 M6       | 6014861             | <b>11.–</b><br>6.35               | 6014862             | <b>127.–</b>                      |
| 1<br>20              | 140–160<br>140–160             | 8/160 M6<br>8/160 M6       | 6014863             | <b>11.30</b><br>6.55              | 6014864             | <b>130.90</b>                     |
| 1<br>20              | 160–180<br>160–180             | 8/180 M6<br>8/180 M6       | 6014866             | <b>11.70</b><br>6.80              | 6014867             | <b>135.90</b>                     |

Produktgruppe 1037

Groupe de produit 1037



## Werkzeuge / Outils



Hartmetall-Hammerbohrer  
Foret en métal dur  
siehe/voir **2.044**

### Abstandsmontagesystem TherMax 10

Das Abstandsmontagesystem TherMax eignet sich für die nachträgliche und wärmebrückenfreie Fremdmontage in Wärmedämmverbundsystemen, hinterlüfteten Fassaden, Innendämmungen usw. Der Kunststoffkonus unterbricht die Wärmebrücke zwischen dem Anbauteil und der inneren Befestigung und bietet eine energetisch optimierte Befestigung.

### Système de montage à distance TherMax 10

Le système de montage à distance TherMax convient au montage ultérieur et sans pont thermique dans les systèmes d'isolation thermique composite, les façades à aération arrière, les isolations intérieures, etc. Le cône en plastique rompt le pont thermique entre la pièce à monter et la fixation intérieure et offre une fixation optimisée d'un point de vue énergétique.

| Stk. / Pkt.<br>Pce / Pqt | Nutzlänge<br>Long. utile<br>mm | Bezeichnung<br>Description | Art.-Nr.<br>No art. | Preis / Prix<br>EUR / Stk.<br>EUR / Pce | Art.-Nr.<br>No art. | Preis / Prix<br>EUR / Pkt.<br>EUR / Pqt |
|--------------------------|--------------------------------|----------------------------|---------------------|---|---------------------|---|
| 1                        | 80–100                         | 10/100 M6                  | 6014871             | <b>11.70</b>                            |                     |   |
| 20                       | 80–100                         | 10/100 M6                  |                     | 6.80                                    | 6014872             | <b>135.90</b>                           |
| 1                        | 100–120                        | 10/120 M6                  | 6014873             | <b>11.90</b>                            |                     |   |
| 20                       | 100–120                        | 10/120 M6                  |                     | 6.88                                    | 6014874             | <b>137.50</b>                           |
| 1                        | 120–140                        | 10/140 M6                  | 6014876             | <b>12.–</b>                             |                     |   |
| 20                       | 120–140                        | 10/140 M6                  |                     | 6.96                                    | 6014877             | <b>139.20</b>                           |
| 1                        | 140–160                        | 10/160 M6                  | 6014878             | <b>12.40</b>                            |                     |   |
| 20                       | 140–160                        | 10/160 M6                  |                     | 7.18                                    | 6014879             | <b>143.60</b>                           |
| 1                        | 160–180                        | 10/180 M6                  | 6014881             | <b>12.80</b>                            |                     |   |
| 20                       | 160–180                        | 10/180 M6                  |                     | 7.43                                    | 6014882             | <b>148.60</b>                           |
| 1                        | 180–200                        | 10/200 M6                  | 6014883             | <b>14.–</b>                             |                     |   |
| 20                       | 180–200                        | 10/200 M6                  |                     | 8.15                                    | 6014884             | <b>163.–</b>                            |
| 1                        | 200–220                        | 10/220 M6                  | 6014886             | <b>17.60</b>                            |                     |   |
| 20                       | 200–220                        | 10/220 M6                  |                     | 10.23                                   | 6014887             | <b>204.50</b>                           |
| 1                        | 220–240                        | 10/240 M6                  | 6014888             | <b>18.50</b>                            |                     |   |
| 20                       | 220–240                        | 10/240 M6                  |                     | 10.70                                   | 6014889             | <b>214.–</b>                            |
| 1                        | 80–100                         | 10/100 M8                  | 6014951             | <b>11.70</b>                            |                     |   |
| 20                       | 80–100                         | 10/100 M8                  |                     | 6.80                                    | 6014952             | <b>135.90</b>                           |
| 1                        | 100–120                        | 10/120 M8                  | 6014953             | <b>11.90</b>                            |                     |   |
| 20                       | 100–120                        | 10/120 M8                  |                     | 6.88                                    | 6014954             | <b>137.50</b>                           |
| 1                        | 120–140                        | 10/140 M8                  | 6014956             | <b>12.–</b>                             |                     |   |
| 20                       | 120–140                        | 10/140 M8                  |                     | 6.96                                    | 6014957             | <b>139.20</b>                           |
| 1                        | 140–160                        | 10/160 M8                  | 6014958             | <b>12.40</b>                            |                     |   |
| 20                       | 140–160                        | 10/160 M8                  |                     | 7.18                                    | 6014959             | <b>143.60</b>                           |
| 1                        | 160–180                        | 10/180 M8                  | 6014961             | <b>12.80</b>                            |                     |   |
| 20                       | 160–180                        | 10/180 M8                  |                     | 7.43                                    | 6014962             | <b>148.60</b>                           |
| 1                        | 180–200                        | 10/200 M8                  | 6014963             | <b>14.–</b>                             |                     |   |
| 20                       | 180–200                        | 10/200 M8                  |                     | 8.15                                    | 6014964             | <b>163.–</b>                            |
| 1                        | 200–220                        | 10/220 M8                  | 6014966             | <b>17.60</b>                            |                     |   |
| 20                       | 200–220                        | 10/220 M8                  |                     | 10.23                                   | 6014967             | <b>204.50</b>                           |
| 1                        | 220–240                        | 10/240 M8                  | 6014968             | <b>18.50</b>                            |                     |   |
| 20                       | 220–240                        | 10/240 M8                  |                     | 10.70                                   | 6014969             | <b>214.–</b>                            |
| 1                        | 80–100                         | 10/100 M10                 | 6014971             | <b>11.70</b>                            |                     |   |
| 20                       | 80–100                         | 10/100 M10                 |                     | 6.80                                    | 6014972             | <b>135.90</b>                           |
| 1                        | 100–120                        | 10/120 M10                 | 6014973             | <b>11.90</b>                            |                     |   |
| 20                       | 100–120                        | 10/120 M10                 |                     | 6.88                                    | 6014974             | <b>137.50</b>                           |
| 1                        | 120–140                        | 10/140 M10                 | 6014976             | <b>12.–</b>                             |                     |   |
| 20                       | 120–140                        | 10/140 M10                 |                     | 6.96                                    | 6014977             | <b>139.20</b>                           |
| 1                        | 140–160                        | 10/160 M10                 | 6014978             | <b>12.40</b>                            |                     |   |
| 20                       | 140–160                        | 10/160 M10                 |                     | 7.18                                    | 6014979             | <b>143.60</b>                           |
| 1                        | 160–180                        | 10/180 M10                 | 6014981             | <b>12.80</b>                            |                     |   |
| 20                       | 160–180                        | 10/180 M10                 |                     | 7.43                                    | 6014982             | <b>148.60</b>                           |
| 1                        | 180–200                        | 10/200 M10                 | 6014983             | <b>14.–</b>                             |                     |   |
| 20                       | 180–200                        | 10/200 M10                 |                     | 8.15                                    | 6014984             | <b>163.–</b>                            |
| 1                        | 200–220                        | 10/220 M10                 | 6014986             | <b>17.60</b>                            |                     |   |
| 20                       | 200–220                        | 10/220 M10                 |                     | 10.23                                   | 6014987             | <b>204.50</b>                           |
| 1                        | 220–240                        | 10/240 M10                 | 6014988             | <b>18.50</b>                            |                     |   |
| 20                       | 220–240                        | 10/240 M10                 |                     | 10.70                                   | 6014989             | <b>214.–</b>                            |

Bestellformulare unter [www.dosteba.eu](http://www.dosteba.eu)  
Formulaires de commande sur [www.dosteba.eu](http://www.dosteba.eu)

Produktgruppe 1037

Groupe de produit 1037



### Befestigungsmaterial Matériel de fixation



Injektions-Mörtel  
Mortier d'injection  
siehe/voir **2.042**

### Werkzeuge / Outils



Verlängerungsschlauch FIS  
Tube prolongateur FIS  
siehe/voir **2.043**



Bürstenverlängerung FIS  
Rallonge de brosse FIS  
siehe/voir **2.044**



Aufnahme SDS M8  
Adaptateur SDS M8  
siehe/voir **2.044**



Kartuschenpresse  
Pistolet à cartouche  
siehe/voir **2.043**



Ausbläser ABG  
Soufflet ABG  
siehe/voir **2.043**



Reinigungsbürste  
Brosse de nettoyage  
siehe/voir **2.043**



Fräsklinge TherMax  
Lame de fraisage TherMax  
siehe/voir **2.044**



Hartmetall-Hammerbohrer  
Foret en métal dur  
siehe/voir **2.044**

### Prüfzeugnisse / Bewertungen Certificats d'essai / Évaluations



Allgemein bauaufsichtliche Zulassung  
Agrément technique général  
AbZ Z-21.8-1837

### Abstandsmontagesystem TherMax 12/16

Das Abstandsmontagesystem TherMax eignet sich für die nachträgliche und wärmebrückenfreie Fremdmontage in Wärmedämmverbundsystemen, hinterlüfteten Fassaden, Innendämmungen usw. Der Kunststoffkonus unterbricht die Wärmebrücke zwischen dem Anbauteil und der inneren Befestigung und bietet eine energetisch optimierte Befestigung.

### Système de montage à distance TherMax 12/16

Le système de montage à distance TherMax convient au montage ultérieur et sans pont thermique dans les systèmes d'isolation thermique composite, les façades à aération arrière, les isolations intérieures, etc. Le cône en plastique rompt le pont thermique entre la pièce à monter et la fixation intérieure et offre une fixation optimisée d'un point de vue énergétique.

| Stk./Pkt.<br>Pce/Pqt | Bezeichnung<br>Description | Material<br>Matériau | Art.-Nr.<br>No art. | Preis/Prix<br>EUR/Stk.<br>EUR/Pce | Art.-Nr.<br>No art. | Preis/Prix<br>EUR/Pkt.<br>EUR/Pqt |
|----------------------|----------------------------|----------------------|---------------------|-----------------------------------|---------------------|-----------------------------------|
| 1                    | 12/110 M12                 | Stahl verzinkt       | 6014991             | <b>52.80</b>                      |                     |                                   |
| 20                   | 12/110 M12                 | Acier zingué         |                     | 30.76                             | 6014992             | <b>615.20</b>                     |
| 1                    | 16/170 M12                 | Stahl verzinkt       | 6014993             | <b>58.50</b>                      |                     |                                   |
| 20                   | 16/170 M12                 | Acier zingué         |                     | 34.09                             | 6014994             | <b>681.70</b>                     |
| 1                    | 12/110 M12                 | rostfrei A4          | 6014996             | <b>75.90</b>                      |                     |                                   |
| 10                   | 12/110 M12                 | inoxydable A4        |                     | 44.20                             | 6014997             | <b>442.-</b>                      |
| 1                    | 16/170 M12                 | rostfrei A4          | 6014998             | <b>109.50</b>                     |                     |                                   |
| 10                   | 16/170 M12                 | inoxydable A4        |                     | 63.85                             | 6014999             | <b>638.50</b>                     |

Produktgruppe 1037

Groupe de produit 1037

**Zubehör****Accessoires****Unterlage UMP®**

für UMP®-ALU-TZ

Material: Kunststoff  
 Dicke: 5 mm  
 Lochdurchmesser: 8/10 mm

**Support de pose UMP®**

pour UMP®-ALU-TZ

Materiau: Plastique  
 Epaisseur: 5 mm  
 Diamètre du trou: 8/10 mm

Art.-Nr. Preis/Prix  
 No art. EUR/Stk.  
 EUR/Pce

6003851 3.10

Produktgruppe 1092

Groupe de produit 1092

**Unterlage UMP®**

für UMP®-ALU-TQ

Material: Kunststoff  
 Dicke: 5 mm  
 Lochdurchmesser: 8/10 mm

**Support de pose UMP®**

pour UMP®-ALU-TQ

Materiau: Plastique  
 Epaisseur: 5 mm  
 Diamètre du trou: 8/10 mm

Art.-Nr. Preis/Prix  
 No art. EUR/Stk.  
 EUR/Pce

6004151 3.40

Produktgruppe 1092

Groupe de produit 1092

**Unterlage UMP®**

für UMP®-ALU-TR

Material: Kunststoff  
 Dicke: 5 mm  
 Lochdurchmesser: 8/10 mm

**Support de pose UMP®**

pour UMP®-ALU-TR

Materiau: Plastique  
 Epaisseur: 5 mm  
 Diamètre du trou: 8/10 mm

Art.-Nr. Preis/Prix  
 No art. EUR/Stk.  
 EUR/Pce

6004451 3.70

Produktgruppe 1092

Groupe de produit 1092

**Unterlage TRA-WIK®**

für TRA-WIK®-ALU-RF/-RL

Material: Kunststoff  
 Dicke: 5 mm  
 Lochdurchmesser: 8/10 mm

**Support de pose TRA-WIK®**

pour TRA-WIK®-ALU-RF/-RL

Materiau: Plastique  
 Epaisseur: 5 mm  
 Diamètre du trou: 8/10 mm

Art.-Nr. Preis/Prix  
 No art. EUR/Stk.  
 EUR/Pce

6001872 2.80

Produktgruppe 1092

Groupe de produit 1092

**Zubehör****Accessoires****Unterlage TWL®**

für TWL®-ALU-RF/-RL

Material: Kunststoff  
 Dicke: 5 mm  
 Lochdurchmesser: 8/10 mm

**Support de pose TWL®**

pour TWL®-ALU-RF/-RL

Matériau: Plastique  
 Epaisseur: 5 mm  
 Diamètre du trou: 8/10 mm

|  | Art.-Nr.<br>No art. | Preis/Prix<br>EUR/Stk.<br>EUR/Pce |
|--|---------------------|-----------------------------------|
|  | 6006251             | 2.90                              |

Produktgruppe 1092

Groupe de produit 1092

**Distanzunterlage**für SLK®-ALU-TR/-TQ  
SLK®-ALU-TTR/-TTQ

Material: Kunststoff  
 Dicke  
 Epaisseur  
 mm

**Support d'écartement**pour SLK®-ALU-TR/-TQ  
SLK®-ALU-TTR/-TTQ

Matériau: Plastique  
 Stk./Pkt.  
 Pce/Pqt

|    | Stk./Pkt.<br>Pce/Pqt | Art.-Nr.<br>No art. | Preis/Prix<br>EUR/Pkt.<br>EUR/Pqt |
|----|----------------------|---------------------|-----------------------------------|
| 1  | 10<br>100            | 6004751<br>6004756  | 9.10<br>41.60                     |
| 2  | 10<br>100            | 6004752<br>6004757  | 9.70<br>47.40                     |
| 5  | 10<br>100            | 6004753<br>6004758  | 12.10<br>62.40                    |
| 10 | 10<br>100            | 6004754<br>6004759  | 15.70<br>88.70                    |

Produktgruppe 1092

Groupe de produit 1092

**U-Scheibe**

für SLK®-ALU-TTR/-TTQ

Material: Stahl verzinkt  
 Abmessungen: 17 x 40 x 1.6 mm  
 Anwendung: als Distanzunterlage

**Rondelle**

pour SLK®-ALU-TTR/-TTQ

Matériau: Acier zingué  
 Dimensions: 17 x 40 x 1.6 mm  
 Application: comme support d'écartement

| Stk./Pkt.<br>Pce/Pqt | Art.-Nr.<br>No art. | Preis/Prix<br>EUR/Stk.<br>EUR/Pce | Art.-Nr.<br>No art. | Preis/Prix<br>EUR/Pkt.<br>EUR/Pqt |
|----------------------|---------------------|-----------------------------------|---------------------|-----------------------------------|
| 1<br>100             | 6014466             | 1.60<br>0.94                      | 6014467             | 93.60                             |

Produktgruppe 1092

Groupe de produit 1092

**Zubehör****Accessoires****Stellfuss**

für UMP®-ALU-Z/-Q/-R  
TRA-WIK®-ALU-RF/-RL  
TWL®-ALU-RF/-RL

Material: Stahl verzinkt  
Durchmesser aussen: 20 mm  
Durchmesser innen: 11 mm  
Verstellbereich: 5 – 15 mm  
Werkzeugaufnahme:  $\square$  19

Stk./Pkt. Bemerkungen  
Pce/Pqt Remarques

**1**  
**50** inkl. Gabelschlüssel, flach  
avec compris clé plate, plat

Produktgruppe 1092

**Pied réglable**

pour UMP®-ALU-Z/-Q/-R  
TRA-WIK®-ALU-RF/-RL  
TWL®-ALU-RF/-RL

Matériau: Acier zingué  
Diamètre extérieur: 20 mm  
Diamètre intérieur: 11 mm  
Plage de réglage: 5 – 15 mm  
Raccordement d'outil:  $\square$  19

Art.-Nr. Preis/Prix  
No art. EUR/Stk.  
EUR/Pce

**6004761 4.40**  
**3.10** **6004762 154.70**

Groupe de produit 1092

**U-Scheibe**

für Stellfüsse

Material: Stahl verzinkt  
Abmessungen: 10.5 x 30 x 2 mm

Stk./Pkt.  
Pce/Pqt

**1**  
**100**

Produktgruppe 1092

**Rondelle**

pour pieds réglables

Matériau: Acier zingué  
Dimensions: 10.5 x 30 x 2 mm

Art.-Nr. Preis/Prix  
No art. EUR/Stk.  
EUR/Pce

**6004766 0.80**  
**0.24** **6004767 23.40**

Groupe de produit 1092

**Gabelschlüssel, flach**

für Stellfüsse

Schlüsselweite:  $\square$  19**Clé plate, plat**

pour pieds réglables

Ouverture de la clé:  $\square$  19

Art.-Nr. Preis/Prix  
No art. EUR/Stk.  
EUR/Pce

**6001293 10.60**

Produktgruppe 1092

Groupe de produit 1092



## Zubehör

## Accessoires

## Aufdoppelung TRA-WIK®-PU

## Double épaisseur TRA-WIK®-PU

für TRA-WIK®-PU

pour TRA-WIK®-PU

## Abmessungen

Grundfläche: 200 x 125 mm  
 Dicken: 10 – 100 mm  
 Raumgewicht PU: 550 kg/m³

## Dimensions

Surface de base: 200 x 125 mm  
 Epaisseurs: 10 – 100 mm  
 Poids spécifique PU: 550 kg/m³

## Befestigungsmaterial

Schraubdübel: SXRL 10 x 140 – 230 FUS  
 Bohrdurchmesser: 10 mm  
 Werkzeugaufnahme:  $\varnothing$  13, Torx T40

## Matériel de fixation

Cheville de vissage: SXRL 10 x 140 – 230 FUS  
 Diamètre de perçage: 10 mm  
 Raccordement d'outil:  $\varnothing$  13, Torx T40

| Dicke<br>Epaisseur | mit Befestigungs-<br>material<br>avec matériel de<br>fixation |                                   | ohne Befestig-<br>ungsmaterial<br>sans matériel<br>de fixation |                                   |
|--------------------|---|-----------------------------------|--|-----------------------------------|
|                    | Art.-Nr.<br>No art.   | Preis/Prix<br>EUR/Stk.<br>EUR/Pce | Art.-Nr.<br>No art.  | Preis/Prix<br>EUR/Stk.<br>EUR/Pce |
| 10                 | 6011081   | 19.–                              | 6010881  | 13.30                             |
| 20                 | 6011082   | 20.–                              | 6010882  | 14.30                             |
| 30                 | 6011083   | 21.60                             | 6010883  | 15.30                             |
| 40                 | 6011084   | 22.70                             | 6010884  | 16.40                             |
| 50                 | 6011085   | 24.90                             | 6010885  | 17.40                             |
| 60                 | 6011086   | 25.90                             | 6010886  | 18.40                             |
| 80                 | 6011088   | 30.70                             | 6010888  | 20.50                             |
| 100                | 6011090   | 35.80                             | 6010890  | 22.60                             |

Produktgruppe 1046

Groupe de produit 1046



## Aufdoppelung TRA-WIK®-PU

## Double épaisseur TRA-WIK®-PU

für TRA-WIK®-PU

pour TRA-WIK®-PU

## Abmessungen

Grundfläche: 200 x 125 mm  
 Dicken: 10 – 100 mm  
 Raumgewicht PU: 550 kg/m³

## Dimensions

Surface de base: 200 x 125 mm  
 Epaisseurs: 10 – 100 mm  
 Poids spécifique PU: 550 kg/m³

## Befestigungsmaterial für Mauerwerk

Gewindestange: M8  
 Ankerhülse: FIS H 12 x 85 K  
 Werkzeugaufnahme:  $\varnothing$  13

## Matériel de fixation pour maçonnerie

Tige filetée: M8  
 Douille d'ancrage: FIS H 12 x 85 K  
 Raccordement d'outil:  $\varnothing$  13

## Befestigungsmaterial für Beton

Gewindestange: M8  
 Werkzeugaufnahme:  $\varnothing$  13

## Matériel de fixation pour béton

Tige filetée: M8  
 Raccordement d'outil:  $\varnothing$  13

| Dicke<br>Epaisseur | Befestigungsmate-<br>rial für Mauerwerk<br>Matériel de fixation<br>pour maçonnerie |                                   | Befestigungsmate-<br>rial für Beton<br>Matériel de fixation<br>pour béton |                                   |
|--------------------|--|-----------------------------------|---|-----------------------------------|
|                    | Art.-Nr.<br>No art.  | Preis/Prix<br>EUR/Stk.<br>EUR/Pce | Art.-Nr.<br>No art.   | Preis/Prix<br>EUR/Stk.<br>EUR/Pce |
| 10                 | 6011281  | 24.10                             | 6011181   | 20.80                             |
| 20                 | 6011282  | 25.40                             | 6011182   | 21.80                             |
| 30                 | 6011283  | 26.70                             | 6011183   | 23.10                             |
| 40                 | 6011284  | 28.10                             | 6011184   | 24.50                             |
| 50                 | 6011285  | 29.40                             | 6011185   | 25.80                             |
| 60                 | 6011286  | 30.70                             | 6011186   | 27.10                             |
| 80                 | 6011288  | 33.10                             | 6011188   | 29.50                             |
| 100                | 6011290  | 35.50                             | 6011190   | 31.90                             |

Produktgruppe 1046

Groupe de produit 1046

Bestellformulare unter [www.dosteba.eu](http://www.dosteba.eu)  
 Formulaires de commande sur [www.dosteba.eu](http://www.dosteba.eu)

**Zubehör****Accessoires****Adapterkonsole SLK®**

für SLK®-ALU-TR/-TQ

Material: Stahl feuerverzinkt  
 Abmessung: 60 x 40 x 6 mm  
 Anwendung: für die Einhaltung der Abstände der Gewindestangen falls der Untergrund dies verlangt

Hinweis: Befestigung im Untergrund mit Injektions-Gewindestangen FIS A M10 x 150 und bei Bedarf mit Injektions-Ankerhülsen FIS H 16 x 85 K

Lieferumfang: inkl. Befestigungsmaterial für die Befestigung der Schwerlastkonsole an die Adapterkonsole, pro Schwerlastkonsole werden zwei Adapterkonsolen benötigt exkl. Schwerlastkonsole und Befestigungsmaterial für die Befestigung im Untergrund

**Console adaptatrice SLK®**

pour SLK®-ALU-TR/-TQ

Materiau: Acier galvanisé à chaud  
 Dimension: 60 x 40 x 6 mm  
 Application: pour le respect des distances entre les tiges filetées, si le support le nécessite

Remarque: Fixation mécanique dans le support avec des tiges filetées d'injection FIS A M10 x 150 et si nécessaire avec des douilles d'ancrage à injection FIS H 16 x 85 K

Volume de livraison: comprenant le matériel de fixation pour la fixation de la console pour charges lourdes à la console adaptatrice, deux consoles adaptatrices sont nécessaires par console pour charges lourdes, non comprenant console pour charges lourdes et le matériel de fixation au support

| Länge<br>Longueur<br>mm | Beschreibung<br>Description               | Befestigungspunkte<br>Points de fixation<br>Stk. / Pce | Lochabstand<br>Distance de trou<br>mm | Art.-Nr.<br>No art. | Preis/Prix<br>EUR/Stk.<br>EUR/Pce |
|-------------------------|---|--|---------------------------------------|---------------------|-----------------------------------|
| 950                     | SLK®-ALU-TR/-TQ<br>horizontal/horizontale | 4  | 224                                   | 6004881             | 114.50                            |
| 950                     | SLK®-ALU-TQ<br>vertikal/verticale         | 4  | 212                                   | 6004882             | 114.50                            |
| 950                     | SLK®-ALU-TR<br>vertikal/verticale         | 4  | 112                                   | 6004883             | 114.50                            |
| 350                     | SLK®-ALU-TR/-TQ<br>horizontal/horizontale | 2  | 224                                   | 6004891             | 58.-                              |
| 350                     | SLK®-ALU-TQ<br>vertikal/verticale         | 2  | 212                                   | 6004892             | 58.-                              |
| 350                     | SLK®-ALU-TR<br>vertikal/verticale         | 2  | 112                                   | 6004893             | 58.-                              |

Produktgruppe 1092

Groupe de produit 1092

**Zubehör****Accessoires****Adapterkonsole  
TRA-WIK® und TWL®**für TRA-WIK®-ALU-RF/-RL  
TWL®-ALU-RF/-RLMaterial: Stahl feuerverzinkt  
Dicke: 3 mm  
Anwendung: für die Einhaltung der

Abstände der Gewindestangen falls der Untergrund dies verlangt

Hinweis: Befestigung im Untergrund mit Injektions-Gewindestangen FIS A M10 x 110 und bei Bedarf mit Injektions-Ankerhülsen FIS H 16 x 85 K

Lieferumfang: inkl. Befestigungsmaterial für die Befestigung des Tragwinkels an die Adapterkonsole, exkl. Tragwinkel und Befestigungsmaterial für die Befestigung im Untergrund

**Console adaptatrice  
TRA-WIK® et TWL®**pour TRA-WIK®-ALU-RF/-RL  
TWL®-ALU-RF/-RLMatériau: Acier galvanisé à chaud  
Epaisseur: 3 mm  
Application: pour le respect des distances

entre les tiges filetées, si le support le nécessite

Remarque: Fixation mécanique dans le support avec tiges filetées d'injection FIS A M10 x 110 et si nécessaire avec des douilles d'ancrage à injection FIS H 16 x 85 K

Volume de livraison: comprenant le matériel de fixation pour la fixation de l'équerre à la console adaptatrice, non comprenant l'équerre et le matériel de fixation au support

| Länge<br>Longueur<br>mm | Lage<br>Position   | Befestigungspunkte<br>Points de fixation<br>Stk./Pce | Art.-Nr.<br>No art. | Preis/Prix<br>EUR/Stk.<br>EUR/Pce |
|-------------------------|--------------------|--|---------------------|-----------------------------------|
| 290                     | vorne/devant       | 2  | 6004781             | 14.-                              |
| 520                     | vorne/devant       | 4  | 6004782             | 18.60                             |
|                         | hinten* /derrière* | 1  | 6004786             | 8.80                              |

Produktgruppe 1092

Groupe de produit 1092

\* Anstelle der hinteren Adapterkonsole kann auch ein Stellfuss (Art.-Nr. 6004761) verwendet werden

\* Il est possible d'utiliser un pied réglable (No art. 6004761) à la place de la console adaptatrice arrière.

**Adapterkonsole TRA-WIK®  
und TWL® bei vorgesetzten  
Fenstern**für TRA-WIK®-ALU-RF/-RL  
TWL®-ALU-RF/-RLMaterial: Stahl feuerverzinkt  
Dicke: 3 mm  
Hinweis: Befestigung im Untergrund

mit Injektions-Gewindestangen FIS A M10 x 110 und bei Bedarf mit Injektions-Ankerhülsen FIS H 16 x 85 K

Lieferumfang: inkl. Befestigungsmaterial für die Befestigung des Tragwinkels an die Adapterkonsole, exkl. Tragwinkel und Befestigungsmaterial für die Befestigung im Untergrund

**Console adaptatrice  
TRA-WIK® et TWL® pour  
fenêtres en saillie**pour TRA-WIK®-ALU-RF/-RL  
TWL®-ALU-RF/-RLMatériau: Acier galvanisé à chaud  
Epaisseur: 3 mm  
Remarque: Fixation mécanique dans le

support avec tiges filetées d'injection FIS A M10 x 110 et si nécessaire avec des douilles d'ancrage à injection FIS H 16 x 85 K

Volume de livraison: comprenant le matériel de fixation pour la fixation de l'équerre à la console adaptatrice, non comprenant l'équerre et le matériel de fixation au support

| Länge<br>Longueur<br>mm | Höhe<br>Hauteur<br>mm | Beschreibung<br>Description | Befestigungspunkte<br>Points de fixation<br>Stk./Pce | Art.-Nr.<br>No art. | Preis/Prix<br>EUR/Stk.<br>EUR/Pce |
|-------------------------|-----------------------|-----------------------------|--|---------------------|-----------------------------------|
| 182                     | 80                    | TRA-WIK®-ALU-RF/-RL         | 4  | 6004787             | 22.30                             |
| 182                     | 80                    | TWL®-ALU-RF/-RL             | 4  | 6004788             | 23.-                              |

Produktgruppe 1092

Groupe de produit 1092

Bestellformulare unter [www.dosteba.eu](http://www.dosteba.eu)  
Formulaires de commande sur [www.dosteba.eu](http://www.dosteba.eu)

**Zubehör****Accessoires****Adapterkonsole TRA-WIK® und TWL® für grösseren Überstand****Console adaptatrice TRA-WIK® et TWL® pour saillies plus importantes**für TRA-WIK®-ALU-RF/-RL  
TWL®-ALU-RF/-RLpour TRA-WIK®-ALU-RF/-RL  
TWL®-ALU-RF/-RLMaterial: Stahl feuerverzinkt  
Dicke: 3 mmMatériau: Acier galvanisé à chaud  
Épaisseur: 3 mmBeschreibung  
DescriptionArt.-Nr. Preis/Prix  
No art. EUR/Stk.  
EUR/Pcefür Mauerwerk mit 3 Befestigungspunkten  
pour maçonnerie avec 3 points de fixationauf Anfrage  
sur demandefür Mauerwerk mit 5 Befestigungspunkten  
pour maçonnerie avec 5 points de fixationauf Anfrage  
sur demandefür Beton  
pour bétonauf Anfrage  
sur demande

Produktgruppe 1092

Groupe de produit 1092

**Innensechskantschraube****Vis à six pans creux**

für Adapterkonsolen SLK®/TRA-WIK®/TWL®

pour consoles adaptatrices  
SLK®/TRA-WIK®/TWL®Material: Stahl verzinkt 8.8  
Abmessung: M10Matériau: Acier zingué 8.8  
Dimension: M10Länge Beschreibung  
Longueur Description  
mmStk./Pkt. Art.-Nr. Preis/Prix  
Pce/Pqt No art. EUR/Pkt.  
EUR/Pqt

|    |  |   |         |      |
|----|--|---|---------|------|
| 40 | für Adapterkonsole TRA-WIK®*<br>pour console adaptatrice TRA-WIK®* | 1 | 6004763 | 1.50 |
|----|--|---|---------|------|

|    |  |     |         |       |
|----|--|-----|---------|-------|
| 40 | für Adapterkonsole TRA-WIK®*<br>pour console adaptatrice TRA-WIK®* | 100 | 6004764 | 87.20 |
|----|--|-----|---------|-------|

|    |   |   |         |      |
|----|---|---|---------|------|
| 60 | für Adapterkonsole TRA-WIK® und TWL<br>pour console adaptatrice TRA-WIK® et TWL | 1 | 6004771 | 2.10 |
|----|---|---|---------|------|

|    |   |     |         |        |
|----|---|-----|---------|--------|
| 60 | für Adapterkonsole TRA-WIK® und TWL<br>pour console adaptatrice TRA-WIK® et TWL | 100 | 6004772 | 114.10 |
|----|---|-----|---------|--------|

|    |  |   |         |      |
|----|--|---|---------|------|
| 70 | für Adapterkonsole SLK®<br>pour console adaptatrice SLK® | 1 | 6004773 | 2.60 |
|----|--|---|---------|------|

|    |  |     |         |        |
|----|--|-----|---------|--------|
| 70 | für Adapterkonsole SLK®<br>pour console adaptatrice SLK® | 100 | 6004774 | 143.30 |
|----|--|-----|---------|--------|

Produktgruppe 1092

Groupe de produit 1092

\* bei vorgesetzten Fenstern

\* pour fenêtres en saillie

**Zubehör****Accessoires****Sechskantmutter****Écrou hexagonal**

für Adapterkonsole TRA-WIK® und TWL®

pour Consoles adaptatrices TRA-WIK® et TWL®

Material: Stahl verzinkt  
Abmessung: M10Matériau: Acier zingué  
Dimension: M10Stk./Pkt.  
Pce/Pqt

| Art.-Nr.<br>No art. | Preis/Prix<br>EUR/Stk.<br>EUR/Pce | Art.-Nr.<br>No art. | Preis/Prix<br>EUR/Pkt.<br>EUR/Pqt |
|---------------------|-----------------------------------|---------------------|-----------------------------------|
| 6004776             | 0.50<br>0.21                      | 6004777             | 20.60                             |

1  
1006004776  
60047770.50  
0.21

20.60

Produktgruppe 1092

Groupe de produit 1092

**U-Scheibe****Rondelle**

für Adapterkonsole SLK®, TRA-WIK® und TWL®

pour Consoles adaptatrices SLK®, TRA-WIK® et TWL®

Material: Stahl verzinkt  
Abmessungen: 10.5 x 18 x 1.6 mmMatériau: Acier zingué  
Dimensions: 10.5 x 18 x 1.6 mmStk./Pkt.  
Pce/Pqt

| Art.-Nr.<br>No art. | Preis/Prix<br>EUR/Stk.<br>EUR/Pce | Art.-Nr.<br>No art. | Preis/Prix<br>EUR/Pkt.<br>EUR/Pqt |
|---------------------|-----------------------------------|---------------------|-----------------------------------|
| 6004778             | 0.80<br>0.39                      | 6004779             | 38.10                             |

1  
1006004778  
60047790.80  
0.39

38.10

Produktgruppe 1092

Groupe de produit 1092

**Einschraubmuffe RAMPA  
SK M8 x 30****Manchon à visser RAMPA  
SK M8 x 30**

für TRA-WIK®-PU

pour TRA-WIK®-PU

Material: Stahl verzinkt

Matériau: Acier zingué

Stk./Pkt.  
Pce/Pqt

| Art.-Nr.<br>No art. | Preis/Prix<br>EUR/Stk.<br>EUR/Pce | Art.-Nr.<br>No art. | Preis/Prix<br>EUR/Pkt.<br>EUR/Pqt |
|---------------------|-----------------------------------|---------------------|-----------------------------------|
| 6002651             | 2.30<br>1.38                      | 6002652             | 137.70                            |

1  
1006002651  
60026522.30  
1.38

137.70

Produktgruppe 1092

Groupe de produit 1092

**Einschraubmuffe RAMPA  
SK M10 x 30****Manchon à visser RAMPA  
SK M10 x 30**

für TRA-WIK®-PU

pour TRA-WIK®-PU

Material: Stahl verzinkt

Matériau: Acier zingué

Stk./Pkt.  
Pce/Pqt

| Art.-Nr.<br>No art. | Preis/Prix<br>EUR/Stk.<br>EUR/Pce | Art.-Nr.<br>No art. | Preis/Prix<br>EUR/Pkt.<br>EUR/Pqt |
|---------------------|-----------------------------------|---------------------|-----------------------------------|
| 6002656             | 2.90<br>1.76                      | 6002657             | 175.50                            |

1  
1006002656  
60026572.90  
1.76

175.50

Produktgruppe 1092

Groupe de produit 1092

**Zubehör****Accessoires****Sechskantholzschraube**

für TRA-WIK®-PU

Abmessungen: Ø10 x 70 mm

| Stk./Pkt.<br>Pce/Pqt   | Material<br>Matériau                                       |
|------------------------|--|
| <b>1</b><br><b>100</b> | Stahl verzinkt/Acier zingué<br>Stahl verzinkt/Acier zingué |
| <b>1</b><br><b>50</b>  | A4 rostfrei/A4 inoxydable<br>A4 rostfrei/A4 inoxydable     |

**Vis à bois à tête hexagonale**

pour TRA-WIK®-PU

Dimensions: Ø10 x 70 mm

| Art.-Nr.<br>No art. | Preis/Prix<br>EUR/Stk.<br>EUR/Pce | Art.-Nr.<br>No art. | Preis/Prix<br>EUR/Pkt.<br>EUR/Pqt |
|---------------------|-----------------------------------|---------------------|-----------------------------------|
| 6005551             | <b>1.60</b><br>0.94               | 6005552             | <b>93.60</b>                      |
| 6005561             | <b>4.-</b><br>2.34                | 6005562             | <b>116.90</b>                     |

Produktgruppe 1092

Groupe de produit 1092

**U-Scheibe**

für TRA-WIK®-PU

Abmessungen: 10.5 x 18 x 1.6 mm

| Stk./Pkt.<br>Pce/Pqt   | Material<br>Matériau                                       |
|------------------------|--|
| <b>1</b><br><b>100</b> | Stahl verzinkt/Acier zingué<br>Stahl verzinkt/Acier zingué |
| <b>1</b><br><b>100</b> | A4 rostfrei/A4 inoxydable<br>A4 rostfrei/A4 inoxydable     |

**Rondelle**

pour TRA-WIK®-PU

Dimensions: 10.5 x 18 x 1.6 mm

| Art.-Nr.<br>No art. | Preis/Prix<br>EUR/Stk.<br>EUR/Pce | Art.-Nr.<br>No art. | Preis/Prix<br>EUR/Pkt.<br>EUR/Pqt |
|---------------------|-----------------------------------|---------------------|-----------------------------------|
| 6004778             | <b>0.80</b><br>0.39               | 6004779             | <b>38.10</b>                      |
| 6004161             | <b>0.90</b><br>0.44               | 6004162             | <b>44.-</b>                       |

Produktgruppe 1092

Groupe de produit 1092

## Zubehör

## Accessoires

**Schraubdübel  
SXRL 10 x 100 FUS**

für UMP®-ALU-Z/-Q/-R  
K1-PE  
TRA-WIK®-ALU-RF/-RL

Material: Stahl verzinkt  
Werkzeugaufnahme:  $\odot$  13, Torx T40

Stk./Pkt.  
Pce/Pqt

**1**  
**50**

Produktgruppe 1092

**Cheville de vissage  
SXRL 10 x 100 FUS**

pour UMP®-ALU-Z/-Q/-R  
K1-PE  
TRA-WIK®-ALU-RF/-RL

Matériau: Acier zingué  
Raccordement d'outil:  $\odot$  13, Torx T40

| Art.-Nr.<br>No art. | Preis/Prix<br>EUR/Stk.<br>EUR/Pce | Art.-Nr.<br>No art. | Preis/Prix<br>EUR/Pkt.<br>EUR/Pqt |
|---------------------|-----------------------------------|---------------------|-----------------------------------|
| 6001076             | 2.40                              | 6001077             | 76.-                              |
|                     | 1.52                              |                     |                                   |

Groupe de produit 1092

**Schraubdübel  
SXRL 10 x 120 FUS**

für UMP®-ALU-TZ/-TQ/-TR  
TRA-WIK®-PU  
TWL®-ALU-RF/-RL

Material: Stahl verzinkt  
Werkzeugaufnahme:  $\odot$  13, Torx T40

Stk./Pkt.  
Pce/Pqt

**1**  
**50**

Produktgruppe 1092

**Cheville de vissage  
SXRL 10 x 120 FUS**

pour UMP®-ALU-TZ/-TQ/-TR  
TRA-WIK®-PU  
TWL®-ALU-RF/-RL

Matériau: Acier zingué  
Raccordement d'outil:  $\odot$  13, Torx T40

| Art.-Nr.<br>No art. | Preis/Prix<br>EUR/Stk.<br>EUR/Pce | Art.-Nr.<br>No art. | Preis/Prix<br>EUR/Pkt.<br>EUR/Pqt |
|---------------------|-----------------------------------|---------------------|-----------------------------------|
| 6001086             | 2.60                              | 6001087             | 80.80                             |
|                     | 1.62                              |                     |                                   |

Groupe de produit 1092

**Zubehör****Injektions-Gewindestange  
FIS A M8 x 110**

für TRA-WIK®-ALU-RF/-RL

Material: Stahl verzinkt, 8.8  
Werkzeugaufnahme:  $\varnothing$  13Stk./Pkt.  
Pce/Pqt**1**  
**10**

Produktgruppe 1092

**Accessoires****Tige filetée d'injection  
FIS A M8 x 110**

pour TRA-WIK®-ALU-RF/-RL

Matériau: Acier zingué, 8.8  
Raccordement d'outil:  $\varnothing$  13

| Art.-Nr.<br>No art. | Preis/Prix<br>EUR/Stk.<br>EUR/Pce | Art.-Nr.<br>No art. | Preis/Prix<br>EUR/Pkt.<br>EUR/Pqt |
|---------------------|-----------------------------------|---------------------|-----------------------------------|
| 6001588             | 3.60                              | 6001589             | 22.80                             |

Groupe de produit 1092

**Injektions-Gewindestange  
FIS A M8 x 130**für UMP®-ALU-TZ/-TQ/-TR  
TRA-WIK®-PU  
TRA-WIK®-ALU-RF/-RL  
TWL®-ALU-RF/-RLMaterial: Stahl verzinkt, 8.8  
Werkzeugaufnahme:  $\varnothing$  13Stk./Pkt.  
Pce/Pqt**1**  
**10**

Produktgruppe 1092

**Tige filetée d'injection  
FIS A M8 x 130**pour UMP®-ALU-TZ/-TQ/-TR  
TRA-WIK®-PU  
TRA-WIK®-ALU-RF/-RL  
TWL®-ALU-RF/-RLMatériau: Acier zingué, 8.8  
Raccordement d'outil:  $\varnothing$  13

| Art.-Nr.<br>No art. | Preis/Prix<br>EUR/Stk.<br>EUR/Pce | Art.-Nr.<br>No art. | Preis/Prix<br>EUR/Pkt.<br>EUR/Pqt |
|---------------------|-----------------------------------|---------------------|-----------------------------------|
| 6001168             | 3.80                              | 6001169             | 23.80                             |

Groupe de produit 1092

**Injektions-Gewindestange  
FIS A M8 x 150**für UMP®-ALU-TZ/-TQ/-TR  
TRA-WIK®-PU  
TWL®-ALU-RF/-RLMaterial: Stahl verzinkt, 8.8  
Werkzeugaufnahme:  $\varnothing$  13Stk./Pkt.  
Pce/Pqt**1**  
**10**

Produktgruppe 1092

**Tige filetée d'injection  
FIS A M8 x150**pour UMP®-ALU-TZ/-TQ/-TR  
TRA-WIK®-PU  
TWL®-ALU-RF/-RLMatériau: Acier zingué, 8.8  
Raccordement d'outil:  $\varnothing$  13

| Art.-Nr.<br>No art. | Preis/Prix<br>EUR/Stk.<br>EUR/Pce | Art.-Nr.<br>No art. | Preis/Prix<br>EUR/Pkt.<br>EUR/Pqt |
|---------------------|-----------------------------------|---------------------|-----------------------------------|
| 6001166             | 3.90                              | 6001167             | 24.70                             |

Groupe de produit 1092

**Injektions-Gewindestange  
FIS A M10 x 110**

für Adapterkonsolen TRA-WIK® und TWL®

Material: Stahl verzinkt, 8.8  
Werkzeugaufnahme:  $\varnothing$  17Stk./Pkt.  
Pce/Pqt**1**  
**10**

Produktgruppe 1092

**Tige filetée d'injection  
FIS A M10 x 110**

pour Consoles adaptatrices TRA-WIK® et TWL®

Matériau: Acier zingué, 8.8  
Raccordement d'outil:  $\varnothing$  17

| Art.-Nr.<br>No art. | Preis/Prix<br>EUR/Stk.<br>EUR/Pce | Art.-Nr.<br>No art. | Preis/Prix<br>EUR/Pkt.<br>EUR/Pqt |
|---------------------|-----------------------------------|---------------------|-----------------------------------|
| 6001593             | 4.20                              | 6001594             | 26.60                             |

Groupe de produit 1092

## Zubehör

## Accessoires

**Injektions-Gewindestange  
FIS A M10 x 150**

 für SLK®-ALU-TR/-TQ  
Adapterkonsolen SLK®

 Material: Stahl verzinkt, 8.8  
Werkzeugaufnahme:  $\odot$  17

 Stk./Pkt.  
Pce/Pqt

 1  
10

Produktgruppe 1092

**Tige filetée d'injection  
FIS A M10 x 150**

 pour SLK®-ALU-TR/-TQ  
Consoles adaptatrices SLK®

 Matériau: Acier zingué, 8.8  
Raccordement d'outil:  $\odot$  17

| Art.-Nr.<br>No art. | Preis/Prix<br>EUR/Stk.<br>EUR/Pce | Art.-Nr.<br>No art. | Preis/Prix<br>EUR/Pkt.<br>EUR/Pqt |
|---------------------|-----------------------------------|---------------------|-----------------------------------|
| 6001163             | 4.40                              | 6001164             | 27.60                             |
|                     | 2.76                              |                     |                                   |

Groupe de produit 1092

**Injektions-Gewindestange  
FIS A M16 x 175**

für SLK®-ALU-TTR/-TTQ

 Material: Stahl verzinkt, 8.8  
Werkzeugaufnahme:  $\odot$  24

 Stk./Pkt.  
Pce/Pqt

 1  
10

Produktgruppe 1092

**Tige filetée d'injection  
FIS A M16 x 175**

pour SLK®-ALU-TTR/-TTQ

 Matériau: Acier zingué, 8.8  
Raccordement d'outil:  $\odot$  24

| Art.-Nr.<br>No art. | Preis/Prix<br>EUR/Stk.<br>EUR/Pce | Art.-Nr.<br>No art. | Preis/Prix<br>EUR/Pkt.<br>EUR/Pqt |
|---------------------|-----------------------------------|---------------------|-----------------------------------|
| 6001598             | 14.40                             | 6001599             | 91.20                             |
|                     | 9.12                              |                     |                                   |

Groupe de produit 1092

**Korrosionsschutzspray  
FTC-CP**

für UMP®, SLK®, TRA-WIK® und TWL®

Inhalt: 500 ml

 Stk./Pkt.  
Pce/Pqt

1

Produktgruppe 1092

**Spray de protection contre la  
corrosion FTC-CP**

pour UMP®, SLK®, TRA-WIK® et TWL®

Contenu: 500 ml

| Art.-Nr.<br>No art. | Preis/Prix<br>EUR/Stk.<br>EUR/Pce |
|---------------------|-----------------------------------|
| 6001190             | 26.30                             |

Groupe de produit 1092

**Zubehör****Accessoires****Injektions-Ankerhülse  
FIS H 12 x 85 K**

für UMP®-ALU-TZ/-TQ/-TR  
TRA-WIK®-PU  
TRA-WIK®-ALU-RF/-RL  
TWL®-ALU-RF/-RL

**Douille d'ancrage d'injection  
FIS H 12 x 85 K**

pour UMP®-ALU-TZ/-TQ/-TR  
TRA-WIK®-PU  
TRA-WIK®-ALU-RF/-RL  
TWL®-ALU-RF/-RL

| Material:            | Kunststoff          | Matériau:                         | Plastique           |                                   |
|----------------------|---------------------|-----------------------------------|---------------------|-----------------------------------|
| Stk./Pkt.<br>Pce/Pqt | Art.-Nr.<br>No art. | Preis/Prix<br>EUR/Stk.<br>EUR/Pce | Art.-Nr.<br>No art. | Preis/Prix<br>EUR/Pkt.<br>EUR/Pqt |
| 1                    | 6001171             | 1.40                              |                     |                                   |
| 50                   |                     | 0.86                              | 6001172             | 42.80                             |

Produktgruppe 1092

Groupe de produit 1092

**Injektions-Ankerhülse  
FIS H 16 x 85 K**

für SLK®-ALU-TR/-TQ  
Adapterkonsolen SLK®  
Adapterkonsolen TRA-WIK® und TWL®

**Douille d'ancrage d'injection  
FIS H 16 x 85 K**

pour SLK®-ALU-TR/-TQ  
Consoles adaptatrices SLK®  
Consoles adaptatrices TRA-WIK® et  
TWL®

| Material:            | Kunststoff | Matériau:                  |                                   | Plastique                  |                                   |
|----------------------|------------|----------------------------|-----------------------------------|----------------------------|-----------------------------------|
| Stk./Pkt.<br>Pce/Pqt |            | Art.-Nr.<br><i>No art.</i> | Preis/Prix<br>EUR/Stk.<br>EUR/Pce | Art.-Nr.<br><i>No art.</i> | Preis/Prix<br>EUR/Pkt.<br>EUR/Pqt |
| 1                    |            | 6001161                    | 1.80                              |                            |                                   |
| 50                   |            |                            | 1.14                              | 6001162                    | 57.-                              |

Produktgruppe 1092

Groupe de produit 1092

**Injektions-Mörtel  
FIS V Plus 300 T**

für UMP®, SLK®, TRA-WIK® und TWL®  
Adapterkonsolen SLK®  
Adapterkonsolen TRA-WIK® und TWL®

**Mortier d'injection  
FIS V Plus 300 T**

pour UMP®, SLK®, TRA-WIK® et TWL®  
Consoles adaptatrices SLK®  
Consoles adaptatrices TRA-WIK® et  
TWL®

| Inhalt:              |                                     | 300 ml              | Contenu:                          |                     | 300 ml                            |
|----------------------|-------------------------------------|---------------------|-----------------------------------|---------------------|-----------------------------------|
| Stk./Pkt.<br>Pce/Pqt | Statikmischer<br>Mélangeur statique | Art.-Nr.<br>No art. | Preis/Prix<br>EUR/Stk.<br>EUR/Pce | Art.-Nr.<br>No art. | Preis/Prix<br>EUR/Pkt.<br>EUR/Pqt |
| 1                    | 2                                   | 6001181             | 37.10                             |                     |                                   |
| 12                   | 24                                  |                     | 30.45                             | 6001182             | 365.40                            |

Produktgruppe 1092

Groupe de produit 1092

Die Nettomenge beträgt 280 ml (abzgl. Füllmenge von 1 Stk. Statikmischer)

La quantité nette s'élève à 280 ml (moins la quantité de remplissage d'1 unité du mélangeur statique)

**Verbrauch Injektions-Mörtel**

| Montageelement      | Mauerwerk<br>(mit<br>Ankerhülse) | Beton<br>(ohne<br>Ankerhülse) |
|---------------------|----------------------------------|-------------------------------|
| UMP®-ALU-TZ         | 40 ml                            | 12 ml                         |
| UMP®-ALU-TQ/-TR     | 80 ml                            | 24 ml                         |
| SLK®-ALU-TQ/-TR     | 126 ml                           | 62 ml                         |
| SLK®-ALU-TTQ/-TTR   | -                                | 58 ml                         |
| TRA-WIK®-PU         | 60 ml                            | 18 ml                         |
| TRA-WIK®-ALU-RF/-RL | 60 ml                            | 18 ml                         |
| TWL®-ALU-RF/-RL     | 60 ml                            | 18 ml                         |

| Temperatur    | Verarbeitungs-<br>zeit | Aushärte-<br>zeit |
|---------------|------------------------|-------------------|
| + 5°C – +10°C | 9 min                  | 90 min            |
| +10°C – +20°C | 5 min                  | 60 min            |
| +20°C – +30°C | 4 min                  | 45 min            |
| +30°C – +40°C | 2 min                  | 35 min            |

**Consommation mortier d'injection**

| Élément de montage  | Maçonnerie<br>(avec douille<br>d'ancrage) | Béton<br>(sans douille<br>d'ancrage) |
|---------------------|---|--------------------------------------|
| UMP®-ALU-TZ         | 40 ml                                     | 12 ml                                |
| UMP®-ALU-TQ/-TR     | 80 ml                                     | 24 ml                                |
| SLK®-ALU-TQ/-TR     | 126 ml                                    | 62 ml                                |
| SLK®-ALU-TTQ/-TTR   | -   | 58 ml                                |
| TRA-WIK®-PU         | 60 ml                                     | 18 ml                                |
| TRA-WIK®-ALU-RF/-RL | 60 ml                                     | 18 ml                                |
| TWL®-ALU-RF/-RL     | 60 ml                                     | 18 ml                                |

| Température   | Temps de<br>traitement | Temps de<br>durcissement |
|---------------|------------------------|--------------------------|
| + 5°C – +10°C | 9 min                  | 90 min                   |
| +10°C – +20°C | 5 min                  | 60 min                   |
| +20°C – +30°C | 4 min                  | 45 min                   |
| +30°C – +40°C | 2 min                  | 35 min                   |

Bestellformulare unter [www.dosteba.eu](http://www.dosteba.eu)  
Formulaires de commande sur [www.dosteba.eu](http://www.dosteba.eu)

## Zubehör

## Accessoires



## Statikmischer FIS S

Stk./Pkt.  
Pce/Pqt

1  
10

Produktgruppe 1092

## Mélangeur statique FIS S

| Art.-Nr.<br>No art. | Preis/Prix<br>EUR/Stk.<br>EUR/Pce | Art.-Nr.<br>No art. | Preis/Prix<br>EUR/Pkt.<br>EUR/Pqt |
|---------------------|-----------------------------------|---------------------|-----------------------------------|
| 6001186             | 3.40<br>2.73                      | 6001187             | 27.30                             |

Groupe de produit 1092



## Verlängerungsschlauch FIS

Durchmesser: 9 mm  
Länge: 1000 mm

Stk./Pkt.  
Pce/Pqt

1  
10

Produktgruppe 1092

## Tube prolongateur FIS

Diamètre: 9 mm  
Longueur: 1000 mm

| Art.-Nr.<br>No art. | Preis/Prix<br>EUR/Stk.<br>EUR/Pce | Art.-Nr.<br>No art. | Preis/Prix<br>EUR/Pkt.<br>EUR/Pqt |
|---------------------|-----------------------------------|---------------------|-----------------------------------|
| 6014891             | 6.90<br>3.97                      | 6014892             | 39.70                             |

Groupe de produit 1092



## Kartuschenpresse

## Pistolet à cartouche

| Art.-Nr.<br>No art. | Preis/Prix<br>EUR/Stk.<br>EUR/Pce |
|---------------------|-----------------------------------|
| 6001193             | 17.60                             |

Produktgruppe 1092

Groupe de produit 1092



## Ausbläser ABG

## Soufflet ABG

| Art.-Nr.<br>No art. | Preis/Prix<br>EUR/Stk.<br>EUR/Pce |
|---------------------|-----------------------------------|
| 6001192             | 49.-                              |

Produktgruppe 1092

Groupe de produit 1092



## Bürstenset FIS

## Kit de brosses FIS

| Hinweis:                    | für Mauerwerk | Remarque:           | pour maçonnerie                   |
|-----------------------------|---------------|---------------------|-----------------------------------|
| Beschreibung<br>Description |               | Art.-Nr.<br>No art. | Preis/Prix<br>EUR/Stk.<br>EUR/Pce |
| Ø14/20 mm                   |               | 6001196             | 11.60                             |
| Ø20/30 mm                   |               | 6014896             | 22.-                              |

Produktgruppe 1092

Groupe de produit 1092



## Reinigungsbürste BS

## Brosse de nettoyage BS

| Hinweis:                    | für Beton | Remarque:           | pour béton                        |
|-----------------------------|-----------|---------------------|-----------------------------------|
| Beschreibung<br>Description |           | Art.-Nr.<br>No art. | Preis/Prix<br>EUR/Stk.<br>EUR/Pce |
| für/pour Ø10 mm/M8          |           | 6001197             | 23.40                             |
| für/pour Ø12 mm/M10         |           | 6001198             | 23.40                             |
| für/pour Ø14 mm/M26         |           | 6001194             | 24.30                             |
| für/pour Ø18 mm/M16         |           | 6001195             | 23.40                             |
| für/pour Ø22 mm/M20         |           | 6014895             | 26.80                             |

Produktgruppe 1092

Groupe de produit 1092

Bestellformulare unter [www.dosteba.eu](http://www.dosteba.eu)  
Formulaires de commande sur [www.dosteba.eu](http://www.dosteba.eu)

## Zubehör

## Accessoires



## Bürstenverlängerung FIS

## Rallonge de brosse FIS

für Reinigungsbürsten

pour brosses de nettoyage

Länge  
Longueur  
mmArt.-Nr. Preis/Prix  
No art. EUR/Stk.  
EUR/Pce

420

6014894 35.60

Produktgruppe 1092

Groupe de produit 1092



## Aufnahme SDS M8

## Adaptateur SDS M8

für Reinigungsbürste BS und  
Bürstenverlängerung FISpour brosses de nettoyage BS et  
rallonge de brosse FISArt.-Nr. Preis/Prix  
No art. EUR/Stk.  
EUR/Pce

6001289 90.50

Produktgruppe 1092

Groupe de produit 1092



## Fräsklinge TherMax

## Lame de fraisage TherMax

Stk./Pkt.  
Pce/PqtArt.-Nr. Preis/Prix  
No art. EUR/Stk.  
EUR/PceArt.-Nr. Preis/Prix  
No art. EUR/Pkt.  
EUR/Pqt1  
256014898 4.10  
2.30

6014899 57.50

Produktgruppe 1037

Groupe de produit 1037



## Hartmetall-Hammerbohrer

## Foret en métal dur

Länge Ø  
Longueur mm  
mmBeschreibung  
DescriptionArt.-Nr. Preis/Prix  
No art. EUR/Stk.  
EUR/Pce

450

10.0

für/pour UMP®-ALU-Z/-Q/-R  
TWL®-ALU-RF/-RL  
TRA-WIK®-ALU-RF/-RL

6001257 38.10

210

10.0

für/pour UMP®-ALU-TZ/-TQ/-TR  
K1-PE  
TRA-WIK®-PU  
TWL®-ALU-RF/-RL  
TRA-WIK®-ALU-RF/-RL

6001256 16.70

210

12.0

für/pour UMP®-ALU-TZ/-TQ/-TR  
SLK®-ALU-TR/-TQ  
TRA-WIK®-PU  
TWL®-ALU-RF/-RL  
TRA-WIK®-ALU-RF/-RL

6001261 17.60

450

12.0

für/pour TherMax

6001262 48.50

450

14.0

für/pour TherMax

6001263 58.20

210

16.0

für/pour SLK®-ALU-TR/-TQ

6001271 29.30

200

18.0

für/pour SLK®-ALU-TTR/-TTQ

6001276 44.-

450

18.0

für/pour TherMax

6001277 90.50

450

20.0

für/pour TherMax

6001278 96.90

Produktgruppe 1092

Groupe de produit 1092

**Zubehör****Accessoires****Gabelschlüssel****Clé plate**

| Schlüsselweite<br>Ouverture de la clé | Beschreibung<br>Description  | Art.-Nr.<br>No art. | Preis/Prix<br>EUR/Stk.<br>EUR/Pce |
|---------------------------------------|------------------------------|---------------------|-----------------------------------|
| <b>13</b>                             | für/pour UMP®-ALU-TZ/-TQ/-TR | 6001292             | <b>8.90</b>                       |
| <b>17</b>                             | für/pour SLK®-ALU-TR/-TQ     | 6001291             | <b>11.80</b>                      |
| <b>24</b>                             | für/pour SLK®-ALU-TTR/-TTQ   | 6001294             | <b>17.60</b>                      |

Produktgruppe 1092

Groupe de produit 1092

**Werkzeugset****Set d'outillage**

für UMP®-ALU-Z/-Q/-R  
UMP®-ALU-TZ/-TQ/-TR  
TRA-WIK®-PU  
TRA-WIK®-ALU-RF/-RL  
TWL®-ALU-RF/-RL

pour UMP®-ALU-Z/-Q/-R  
UMP®-ALU-TZ/-TQ/-TR  
TRA-WIK®-PU  
TRA-WIK®-ALU-RF/-RL  
TWL®-ALU-RF/-RL

Werkzeugset bestehend aus:  
– 2 Kupplungsschäfte 150 mm  
– 2 Bits Torx T40

Trousse d'outils composée de:  
– 2 Tiges d'accouplement 150 mm  
– 2 Bits Torx T40

| Art.-Nr.<br>No art. | Preis/Prix<br>EUR/Stk.<br>EUR/Pce |
|---------------------|-----------------------------------|
| 6001281             | <b>61.20</b>                      |

Produktgruppe 1092

Groupe de produit 1092

**Werkzeugset****Set d'outillage**

für K1-PE

pour K1-PE

Werkzeugset bestehend aus:  
– Kupplungsschaft 57 mm  
– 2 Bits Torx T40

Trousse d'outils comprenant:  
– Tige d'accouplement 57 mm  
– 2 Bits Torx T40

| Art.-Nr.<br>No art. | Preis/Prix<br>EUR/Stk.<br>EUR/Pce |
|---------------------|-----------------------------------|
| 6001286             | <b>29.30</b>                      |

Produktgruppe 1092

Groupe de produit 1092

**Werkzeugset****Set d'outillage**

für TRA-WIK®-PU  
TRA-WIK®-ALU-RF/-RL  
TWL®-ALU-RF/-RL

pour TRA-WIK®-PU  
TRA-WIK®-ALU-RF/-RL  
TWL®-ALU-RF/-RL

Werkzeugset bestehend aus:  
– 1 Verlängerung 75 mm  
– 1 Quergriff  
– 1 Sechskanteinsatz  $\varnothing$  13

Trousse d'outils comprenant:  
– 1 Rallonge 75 mm  
– 1 Poignée transversale  
– 1 Douille 6 pans  $\varnothing$  13

| Art.-Nr.<br>No art. | Preis/Prix<br>EUR/Stk.<br>EUR/Pce |
|---------------------|-----------------------------------|
| 6001285             | <b>55.60</b>                      |

Produktgruppe 1092

Groupe de produit 1092

**Zubehör****Accessoires****Bohrlehre**

für UMP®-ALU-TZ/-TQ/-TR  
TRA-WIK®-PU  
TRA-WIK®-ALU-RF/-RL  
TWL®-ALU-RF/-RL

**Gabarit de perçage**

pour UMP®-ALU-TZ/-TQ/-TR  
TRA-WIK®-PU  
TRA-WIK®-ALU-RF/-RL  
TWL®-ALU-RF/-RL

| Art.-Nr.<br>No art. | Preis/Prix<br>EUR/Stk.<br>EUR/Pce |
|---------------------|-----------------------------------|
| 6001871             | 58.10                             |

Produktgruppe 1092

Groupe de produit 1092

**Bohr- und Setzlehre**

für SLK®-ALU-TR/-TQ

Werkzeugset bestehend aus:  
– 1 Koffer mit Schaumstoffeinlage  
– 1 Bohrlehre für SLK®-ALU-TR/-TQ  
– 3 Setzlehren für SLK®-ALU-TR  
– 3 Setzlehren für SLK®-ALU-TQ

**Gabarit de perçage et de positionnement**

pour SLK®-ALU-TR/-TQ

Trousse d'outils composée de:  
– 1 Coffret avec garniture en mousse  
– 1 Gabarit de perçage pour SLK®-ALU-TR/-TQ  
– 3 Gabarits de positionnement pour SLK®-ALU-TR  
– 3 Gabarits de positionnement pour SLK®-ALU-TQ

| Art.-Nr.<br>No art. | Preis/Prix<br>EUR/Stk.<br>EUR/Pce |
|---------------------|-----------------------------------|
| 6001851             | 374.30                            |

Produktgruppe 1092

Groupe de produit 1092

**Ersatzteile für Bohr- und Setzlehre****Pièces de rechange pour gabarit de perçage et de positionnement**

| Beschreibung<br>Description  | Art.-Nr.<br>No art. | Preis/Prix<br>EUR/Stk.<br>EUR/Pce |
|--|---------------------|-----------------------------------|
| Koffer mit Schaumstoffeinlage, ohne Werkzeuge<br>Coffret avec garniture en mousse, sans outils | 6001856             | 106.70                            |
| Bohrlehre für SLK®-ALU-TR/-TQ<br>Gabarit de perçage pour SLK®-ALU-TR/-TQ                       | 6001857             | 232.90                            |
| Setzlehre für SLK®-ALU-TR<br>Gabarit de positionnement pour SLK®-ALU-TR                        | 6001861             | 6.70                              |
| Setzlehre für SLK®-ALU-TQ<br>Gabarit de positionnement pour SLK®-ALU-TQ                        | 6001862             | 7.40                              |

Produktgruppe 1092

Groupe de produit 1092

**Setzlehre**

für K1-PE  
TRA-WIK®-PU

**Gabarit de positionnement**

pour K1-PE  
TRA-WIK®-PU

| Art.-Nr.<br>No art. | Preis/Prix<br>EUR/Stk.<br>EUR/Pce |
|---------------------|-----------------------------------|
| 6001866             | 104.30                            |

Produktgruppe 1092

Groupe de produit 1092

**Zubehör****Accessoires****Spiralbohrer****Foret hélicoïdal**

| Beschreibung<br>Description                            | Art.-Nr.<br>No art. | Preis/Prix<br>EUR/Stk.<br>EUR/Pce |
|--|---------------------|-----------------------------------|
| Spiralbohrer HSS N/Foret hélicoïdal HSS Type N 5.0 mm  | 6001484             | 5.–                               |
| Spiralbohrer HSS N/Foret hélicoïdal HSS Type N 6.8 mm  | 6001485             | 12.–                              |
| Spiralbohrer HSS N/Foret hélicoïdal HSS Type N 8.5 mm  | 6001486             | 15.30                             |
| Spiralbohrer HSS N/Foret hélicoïdal HSS Type N 10.2 mm | 6001487             | 26.10                             |

Produktgruppe 1092

Groupe de produit 1092

**Gewindebohrer****Tarauds**

| Beschreibung<br>Description               | Art.-Nr.<br>No art. | Preis/Prix<br>EUR/Stk.<br>EUR/Pce |
|---|---------------------|-----------------------------------|
| Maschinengewindebohrer/Taraud machine M6  | 6001474             | 30.60                             |
| Maschinengewindebohrer/Taraud machine M8  | 6001475             | 39.30                             |
| Maschinengewindebohrer/Taraud machine M10 | 6001476             | 47.70                             |
| Maschinengewindebohrer/Taraud machine M12 | 6001477             | 64.90                             |

Produktgruppe 1092

Groupe de produit 1092

**Werkzeughalter mit Knarre****Porte-outil à cliquet**

| für Maschinengewindebohrer M5 - M12 | pour Taraud machine M5 - M12 | Art.-Nr.<br>No art. | Preis/Prix<br>EUR/Stk.<br>EUR/Pce |
|-------------------------------------|------------------------------|---------------------|-----------------------------------|
|                                     |                              | 6001491             | 32.50                             |

Produktgruppe 1092

Groupe de produit 1092

**Zubehör****Fräswerkzeug**

für Montagezylinder

Fräswerkzeugset bestehend aus:

- 1 Koffer mit Schaumstoffeinlage
- 1 Mitnehmer für Frästiefen bis 200 mm
- 1 Mitnehmerverlängerung für Frästiefen bis 340 mm
- 1 Stellring mit Stiftschlüssel
- 1 Fräserführungsglocke
- 2 Frästeller Ø70 mm
- 2 Frästeller Ø125 mm

**Accessoires****Outil de fraisage**

pour Cylindre de montage

Kit d'outils de fraisage composé de:

- 1 Coffret avec garniture en mousse
- 1 Toc, pour profondeurs de perçage jusqu'à 200 mm
- 1 Rallonge de toc pour profondeurs de perçage jusqu'à 340 mm
- 1 Bague de réglage avec clé mâle normale
- 1 Cloche guide-fraise
- 2 Disques à dents amovibles Ø70 mm
- 2 Disques à dents amovibles Ø90 mm
- 2 Disques à dents amovibles Ø125 mm

| Art.-Nr.<br>No art. | Preis/Prix<br>EUR/Stk.<br>EUR/Pce |
|---------------------|-----------------------------------|
| 6001651             | 191.10                            |

Produktgruppe 1022

Groupe de produit 1022

**Fräswerkzeug Ø90**

für Montagezylinder

Fräswerkzeugset bestehend aus:

- 1 Mitnehmer für Frästiefen bis 200 mm
- 1 Stellring mit Stiftschlüssel
- 1 Fräserführungsglocke
- 1 Frästeller Ø90 mm

**Outil de fraisage Ø90**

pour Cylindre de montage

Kit d'outils de fraisage composé de:

- 1 Toc, pour profondeurs de perçage jusqu'à 200 mm
- 1 Bague de réglage avec clé mâle normale
- 1 Cloche guide-fraise
- 1 Disque à dents amovible Ø90 mm

| Art.-Nr.<br>No art. | Preis/Prix<br>EUR/Stk.<br>EUR/Pce |
|---------------------|-----------------------------------|
| 6001656             | 91.20                             |

Produktgruppe 1022

Groupe de produit 1022

**Fräswerkzeug Ø125**

für Montagezylinder

Fräswerkzeugset bestehend aus:

- 1 Mitnehmer für Frästiefen bis 200 mm
- 1 Stellring mit Stiftschlüssel
- 1 Fräserführungsglocke
- 1 Frästeller Ø125 mm

**Outil de fraisage Ø125**

pour Cylindre de montage

Kit d'outils de fraisage composé de:

- 1 Toc, pour profondeurs de perçage jusqu'à 200 mm
- 1 Bague de réglage avec clé mâle normale
- 1 Cloche guide-fraise
- 1 Disque à dents amovible Ø125 mm

| Art.-Nr.<br>No art. | Preis/Prix<br>EUR/Stk.<br>EUR/Pce |
|---------------------|-----------------------------------|
| 6001657             | 93.90                             |

Produktgruppe 1022

Groupe de produit 1022

**Zubehör****Accessoires****Ersatzteile für Fräswerkzeug****Pièces de rechange pour outil de fraisage**

| Beschreibung<br>Description   | Art.-Nr.<br>No art. | Preis/Prix<br>EUR/Stk.<br>EUR/Pce |
|---|---------------------|-----------------------------------|
| Koffer mit Schaumstoffeinlage, ohne Werkzeuge<br>Coffret avec garniture en mousse, sans outils                | 6001661             | 63.60                             |
| Mitnehmer, für Frästiefen bis 200 mm<br>Toc, pour profondeurs de perçage jusqu'à 200 mm                       | 6001666             | 27.-                              |
| Mitnehmerverlängerung für Frästiefen bis 340 mm<br>Rallonge de toc pour profondeurs de perçage jusqu'à 340 mm | 6001667             | 23.-                              |
| Stellring mit Stiftschlüssel<br>Bague de réglage avec clé mâle normale  | 6001662             | 5.60                              |
| Fräserführungsglocke mit Handgriff<br>Cloche guide-fraise avec poignée  | 6001663             | 36.20                             |
| Frästeller Ø70 mm<br>Disque à dents amovible Ø70 mm   | 6001671             | 21.10                             |
| Frästeller Ø90 mm<br>Disque à dents amovible Ø90 mm   | 6001672             | 23.60                             |
| Frästeller Ø125 mm<br>Disque à dents amovible Ø125 mm   | 6001673             | 26.30                             |

Produktgruppe 1022

Groupe de produit 1022

**Schraubkloben für Fensterläden****Gond à visser pour volets**

|                     |            |                     |                                   |
|---------------------|------------|---------------------|-----------------------------------|
| Material:           | Kunststoff | Matériau:           | Plastique                         |
| Farbe:              | schwarz    | Couleur:            | noir                              |
| Durchmesser:        | 14 mm      | Diamètre du trou:   | 14 mm                             |
| Gewinde<br>Filetage |            | Art.-Nr.<br>No art. | Preis/Prix<br>EUR/Stk.<br>EUR/Pce |
|                     |            | 6001551             | 5.90                              |
|                     |            | 6001556             | 5.90                              |

Produktgruppe 1092

Groupe de produit 1092

**Klobenadapter****Adaptateur pour gonds**

für Schraubkloben

pour gonds à visser

|              |                  |                     |                                   |
|--------------|------------------|---------------------|-----------------------------------|
| Material:    | Kunststoff       | Matériau:           | Plastique                         |
| Farbe:       | schwarz          | Couleur:            | noir                              |
| Durchmesser: | von 14 auf 16 mm | Diamètre du trou:   | de 14 pour 16 mm                  |
|              |                  | Art.-Nr.<br>No art. | Preis/Prix<br>EUR/Stk.<br>EUR/Pce |
|              |                  | 6001552             | 2.50                              |

Produktgruppe 1092

Groupe de produit 1092

**Rückhalter für Fensterläden****Arrêts de volets**

|   |            |           |            |
|---|------------|-----------|------------|
| Material:                               | Kunststoff | Matériau: | Plastique  |
| Farbe:                                  | schwarz    | Couleur:  | noir       |
| Gewinde                                 |            | Art.-Nr.  | Preis/Prix |
| Filetage                                |            | No art.   | EUR/Stk.   |
|   |            |           | EUR/Pce    |
| Holzgewinde/filetage à bois Ø10 x 80 mm |            | 6001561   | 10.20      |

Produktgruppe 1092

Groupe de produit 1092

**Anschlag für Fensterläden****Taquet pour volets**

|           |         |           |            |
|-----------|---------|-----------|------------|
| Material: | Stahl   | Matériau: | Acier      |
| Farbe:    | schwarz | Couleur:  | noir       |
|           |         | Art.-Nr.  | Preis/Prix |
|           |         | No art.   | EUR/Stk.   |
|           |         |           | EUR/Pce    |
|           |         | 6001562   | 2.60       |

Produktgruppe 1092

Groupe de produit 1092

**Bohrlehre****Gabarit de perçage**

für Schraubkloben

pour gonds à visser

|  |          |            |
|--|----------|------------|
|  | Art.-Nr. | Preis/Prix |
|  | No art.  | EUR/Stk.   |
|  |          | EUR/Pce    |
|  | 6001571  | 29.40      |

Produktgruppe 1092

Groupe de produit 1092



### Befestigungsmaterial Matériel de fixation



PU-Kleber DoPurCol  
Colle-PU DoPurCol  
siehe/voir 3.004

### Werkzeuge / Outils



Fräswerkzeug (Ersatz)  
Outil de fraisage (réserve)  
siehe/voir 3.003

### Zubehör / Accessoires



Einsatz Gerätehalter  
Insert porte-outils  
siehe/voir 3.003



Gummistopfen  
Bouchon en caoutchouc  
siehe/voir 3.003

### Elektrodose Eldoline®-PA

Elektrodosen Eldoline®-PA eignen sich für wärmebrückenfreie Montagen von Elektroschaltern und Steckdosen in Wärmedämmverbundsystemen aus expandiertem Polystyrol (EPS) und Steinwolle (SW). Elektrodosen Eldoline®-PA bestehen aus schwer entflammbarem Kunststoff. Die Oberfläche ist perforiert. Für die Verschraubungen in die Elektrodosen Eldoline®-PA eignen sich Holz- oder Blechschrauben.

#### Abmessungen

Durchmesser Dose innen: 65 mm  
Durchmesser Kranz aussen: 105 mm  
Tiefe Dose: 60 mm

#### Befestigungsmaterial

Klebstoff: PU-Kleber DoPurCol

### Boîte électrique Eldoline®-PA

Les boîtes électriques Eldoline®-PA conviennent pour les montages sans pont thermique d'interrupteurs électriques et de prises de courant dans les systèmes thermo-isolants en polystyrène expansé (EPS) et en laine de roche (SW). Les boîtes électriques Eldoline®-PA se composent de plastique difficilement inflammable. La surface est perforée. La fixation par vissage dans les boîtes électriques Eldoline®-PA s'opère avec des vis à bois ou à tôle.

#### Dimensions

Diamètre intérieur de la boîte: 65 mm  
Diam. extérieur de la couronne: 105 mm  
Profondeur de la boîte: 60 mm

#### Matériel de fixation

Colle: Colle-PU DoPurCol

### mit Fräswerkzeug

| Stk./Pkt.<br>Pces/Pqt<br>Eldoline®-PA | Kartuschen<br>Cartouches<br>DoPurCol | Art.-Nr.<br>No art. | Preis/Prix<br>EUR/Pkt.<br>EUR/Pqt |
|---------------------------------------|--------------------------------------|---------------------|-----------------------------------|
| 10                                    | 1                                    | 6000561             | 39.20                             |
| 50                                    | 4                                    | 6000562             | 118.50                            |

Produktgruppe 1031

Groupe de produit 1031

### avec outil de fraisage

### ohne Fräswerkzeug

| Stk./Pkt.<br>Pces/Pqt<br>Eldoline®-PA | Kartuschen<br>Cartouches<br>DoPurCol | Art.-Nr.<br>No art. | Preis/Prix<br>EUR/Pkt.<br>EUR/Pqt |
|---------------------------------------|--------------------------------------|---------------------|-----------------------------------|
| 10                                    | 1                                    | 6000571             | 26.80                             |
| 50                                    | 4                                    | 6000572             | 107.70                            |

Produktgruppe 1031

Groupe de produit 1031

### sans outil de fraisage



## Zubehör / Accessoires



Einsatz Gerätehalter  
Insert porte-outils  
siehe/voir 3.003



Gummistopfen  
Bouchon en caoutchouc  
siehe/voir 3.003

## Elektrodose Eldoline®-EPS

Elektrodosen Eldoline®-EPS eignen sich für wärmebrückenfreie Montagen von Elektro-schaltern und Steckdosen in Wärmedämm-verbundsystemen, hinterlüfteten Fassaden, Innendämmungen usw.

Elektrodosen Eldoline®-EPS bestehen aus einer Dose und vier Füßen aus schwer entflammbarem Kunststoff welche in ein Formteil aus EPS eingeklebt sind. Die Kabel- beziehungsweise Rohrdurchführungen sind mit Blindeinsätzen aus EPS verschlossen. Elektrodosen Eldoline®-EPS sind in drei verschiedenen Ausführungen erhältlich.

### Elektrodose Eldoline®-EPS

150 x 150 mm, Grösse 1  
210 x 150 mm, Grösse 2 x 1  
250 x 150 mm, Grösse 2 x 1 NUP

#### Abmessungen

Dicken: 80 – 300 mm  
Grösse Dose innen: 65 x 65 mm  
125 x 65 mm  
Grösse Kranz aussen: 100 x 100 mm  
160 x 100 mm  
Tiefe Dose: 55 mm  
Raumgewicht EPS: 30 kg/m<sup>3</sup>

## Boîte électrique Eldoline®-EPS

Les boîtes électriques Eldoline®-EPS conviennent pour les montages sans pont thermique d'interrupteurs électriques et de prises de courant dans des systèmes d'isolation thermique composite, les façades ventilées, les isolations intérieures, etc.

Les boîtes électriques Eldoline®-EPS sont constituées d'une boîte et de quatre pieds en plastique difficilement inflammable collés dans un moulage en PSE. Les passages de câbles et de tubes sont fermés par des bouchons EPS. Les boîtes électriques Eldoline®-EPS sont disponibles en trois modèles différents.

### Boîte électrique Eldoline®-EPS

150 x 150 mm, Taille 1  
210 x 150 mm, Taille 2 x 1  
250 x 150 mm, Taille 2 x 1 NUP

#### Dimensions

Épaisseurs: 80 – 300 mm  
Dimension intérieures de la boîte: 65 x 65 mm  
125 x 65 mm  
Dimension extérieures de la couronne: 100 x 100 mm  
160 x 100 mm  
Profondeur de la boîte: 55 mm  
Poids spécifique EPS: 30 kg/m<sup>3</sup>

| Dicke<br>Épaisseur<br>mm | Grösse 1<br>Taille 1 |                                   | Grösse 2 x 1<br>Taille 2 x 1 |                                   | Grösse 2 x 1 NUP<br>Taille 2 x 1 NUP |                                   |
|--------------------------|----------------------|-----------------------------------|------------------------------|-----------------------------------|--------------------------------------|-----------------------------------|
|                          | Art.-Nr.<br>No art.  | Preis/Prix<br>EUR/Stk.<br>EUR/Pce | Art.-Nr.<br>No art.          | Preis/Prix<br>EUR/Stk.<br>EUR/Pce | Art.-Nr.<br>No art.                  | Preis/Prix<br>EUR/Stk.<br>EUR/Pce |
| 80                       | 6006308              | 24.–                              | 6006608                      | 25.70                             | 6006508                              | 31.70                             |
| 100                      | 6006310              | 24.70                             | 6006610                      | 26.50                             | 6006510                              | 32.70                             |
| 120                      | 6006312              | 25.40                             | 6006612                      | 27.30                             | 6006512                              | 33.80                             |
| 140                      | 6006314              | 26.10                             | 6006614                      | 28.10                             | 6006514                              | 34.80                             |
| 160                      | 6006316              | 26.80                             | 6006616                      | 28.90                             | 6006516                              | 35.90                             |
| 180                      | 6006318              | 27.50                             | 6006618                      | 29.70                             | 6006518                              | 36.90                             |
| 200                      | 6006320              | 28.20                             | 6006620                      | 30.60                             | 6006520                              | 38.–                              |
| 220                      | 6006322              | 28.90                             | 6006622                      | 31.40                             | 6006522                              | 39.–                              |
| 240                      | 6006324              | 29.60                             | 6006624                      | 32.20                             | 6006524                              | 40.10                             |
| 260                      | 6006326              | 30.30                             | 6006626                      | 33.–                              | 6006526                              | 41.10                             |
| 280                      | 6006328              | 31.–                              | 6006628                      | 33.80                             | 6006528                              | 42.20                             |
| 300                      | 6006330              | 31.70                             | 6006630                      | 34.60                             | 6006530                              | 43.20                             |

Produktgruppe 1030

Groupe de produit 1030

**Zubehör****Accessoires****Einsatz Gerätehalter**

für Eldoline®-PA

**Insert porte-outils**

pour Eldoline®-PA

Material: schwer entflammbarer Kunststoff

Matériau:

Plastique difficilement inflammable

Stk./Pkt.  
Pces/Pqt

| Art.-Nr.<br>No art. | Preis/Prix<br>EUR/Pkt.<br>EUR/Pqt |
|---------------------|-----------------------------------|
| 6000557             | 33.50                             |
| 6000558             | 144.80                            |

**10****50**

Produktgruppe 1031

Groupe de produit 1031

**Einsatz Gerätehalter**

für Eldoline®-EPS

**Insert porte-outils**

pour Eldoline®-EPS

Material: schwer entflammbarer Kunststoff

Matériau:

Plastique difficilement inflammable

Beschreibung  
Descriptiongeeignet für  
convient pour

| Art.-Nr.<br>No art. | Preis/Prix<br>EUR/Stk.<br>EUR/Pce |
|---------------------|-----------------------------------|
| 6006551             | 3.70                              |
| 6006553             | 4.80                              |

Grösse 1  
Size 1Eldoline®-EPS, Grösse 1 und 2 x 1 NUP  
Eldoline®-EPS, Taille 1 et 2 x 1 NUPGrösse 2 x 1  
Size 2 x 1Eldoline®-EPS, Grösse 2 x 1  
Eldoline®-EPS, Taille 2 x 1

Produktgruppe 1030

Groupe de produit 1030

**Gummistopfen**

für Eldoline®

**Bouchon en caoutchouc**

pour Eldoline®

Farbe:

grau

Couleur:

gris

Ø  
mmfür den Einsatz  
pour l'utilisation

| Art.-Nr.<br>No art. | Preis/Prix<br>EUR/Stk.<br>EUR/Pce |
|---------------------|-----------------------------------|
| 6006556             | 1.70                              |
| 6006557             | 1.80                              |

**14****18**mit Kabelschutzrohr/avec gaines pour câbles  
ohne Kabelschutzrohr/sans gaines pour câbles

Produktgruppe 1030

Groupe de produit 1030

**Fräswerkzeug**

für Eldoline®-PA

**Outil de fraisage**

pour Eldoline®-PA

Ø  
mmFrästiefe  
Profondeur de fraisage  
mm

| Art.-Nr.<br>No art. | Preis/Prix<br>EUR/Stk.<br>EUR/Pce |
|---------------------|-----------------------------------|
| 6000591             | 17.40                             |

**68****60**

Produktgruppe 1022

Groupe de produit 1022

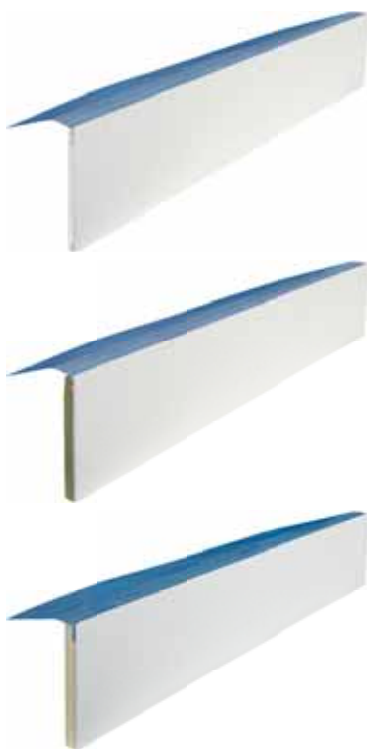

| Zubehör   |        | Accessoires   |              |          |              |
|---|--------|---|--------------|----------|--------------|
| PU-Kleber DoPurCol  |        | Colle-PU DoPurCol   |              |          |              |
| Einkomponenten PU-Kleber für Verklebungen von Dosteba Montageelementen in WDV-Systemen. |        | Colle-PU monocomposante pour collage d'éléments de montage Dosteba dans les systèmes ITE. |              |          |              |
| Farbe:  | beige  | Couleur:  |              | beige    |              |
| Inhalt:   | 310 ml | Contenu:  |              | 310 ml   |              |
| Stk. / Pkt.   |        | Art.-Nr.  | Preis / Prix | Art.-Nr. | Preis / Prix |
| Pce / Pqt   |        | No art.   | EUR / Stk.   | No art.  | EUR / Pkt.   |
|   |        |   | EUR / Pce    |          | EUR / Pqt    |
| 1   |        | 5000551   | 15.60        |          |              |
| 12  |        |   | 9.57         | 5000552  | 114.80       |
| Produktgruppe 0092  |        | Groupe de produit 0092  |              |          |              |

**Laibungselement Lai-Sys**

Laibungselemente Lai-Sys dienen als Laibungsdämmung.

Dämmmaterial: EPS 20 kg/m<sup>3</sup>/MW/PU  
 Beschichtung: Armierungsmörtel  
 Beschreibung: eingeklebter Kombiwinkel mit Gewebe sowie Beschichtung auf der Laibungsfläche  
 Dicke EPS: 14 mm  
 Dicke MW/PU: 24 mm  
 Verpackung EPS: 8 Stk./Pkt.  
 Verpackung MW/PU: 6 Stk./Pkt.

**Elément d'embrasure Lai-Sys**

Les éléments d'embrasure Lai-Sys servent à isoler les embrasures.

Matériau isolant: EPS 20 kg/m<sup>3</sup>/LM/PU  
 Revêtement: Mortier d'armature  
 Description: angle combiné collé avec tissu et revêtement sur la surface d'embrasure  
 Epaisseur EPS: 14 mm  
 Epaisseur LM/PU: 24 mm  
 Emballage EPS: 8 Pce/Pqt  
 Emballage LM/PU: 6 Pce/Pqt

| Breite<br>Largeur<br>B mm | Länge<br>Longueur<br>L mm | EPS                 |                     | MW / LM             |                     | PU                  |                     |
|---------------------------|---------------------------|---------------------|---------------------|---------------------|---------------------|---------------------|---------------------|
|                           |                           | Art.-Nr.<br>No art. | Preis/Prix<br>EUR/m | Art.-Nr.<br>No art. | Preis/Prix<br>EUR/m | Art.-Nr.<br>No art. | Preis/Prix<br>EUR/m |
| 155                       | 1350                      | 5222251             | 22.90               | 5520051             | 26.60               | 5920051             | 26.30               |
| 155                       | 1600                      | 5222252             | 22.90               | 5520052             | 26.60               | 5920052             | 26.30               |
| 155                       | 2000                      | 5222253             | 22.90               | 5520053             | 26.60               | 5920053             | 26.30               |
| 155                       | 2500                      | 5222255             | 22.90               | 5520055             | 26.60               | 5920055             | 26.30               |
| 195                       | 1350                      | 5222261             | 25.-                | 5520061             | 29.60               | 5920061             | 29.10               |
| 195                       | 1600                      | 5222262             | 25.-                | 5520062             | 29.60               | 5920062             | 29.10               |
| 195                       | 2000                      | 5222263             | 25.-                | 5520063             | 29.60               | 5920063             | 29.10               |
| 195                       | 2500                      | 5222265             | 25.-                | 5520065             | 29.60               | 5920065             | 29.10               |
| 235                       | 1350                      | 5222271             | 27.10               | 5520071             | 32.60               | 5920071             | 31.90               |
| 235                       | 1600                      | 5222272             | 27.10               | 5520072             | 32.60               | 5920072             | 31.90               |
| 235                       | 2000                      | 5222273             | 27.10               | 5520073             | 32.60               | 5920073             | 31.90               |
| 235                       | 2500                      | 5222275             | 27.10               | 5520075             | 32.60               | 5920075             | 31.90               |
| 300                       | 1350                      | 5222281             | 29.20               | 5520081             | 35.60               | 5920081             | 34.70               |
| 300                       | 1600                      | 5222282             | 29.20               | 5520082             | 35.60               | 5920082             | 34.70               |
| 300                       | 2000                      | 5222283             | 29.20               | 5520083             | 35.60               | 5920083             | 34.70               |
| 300                       | 2500                      | 5222285             | 29.20               | 5520085             | 35.60               | 5920085             | 34.70               |
| 400                       | 1350                      | 5222291             | 31.30               | 5520091             | 38.60               | 5920091             | 37.50               |
| 400                       | 1600                      | 5222292             | 31.30               | 5520092             | 38.60               | 5920092             | 37.50               |
| 400                       | 2000                      | 5222293             | 31.30               | 5520093             | 38.60               | 5920093             | 37.50               |
| 400                       | 2500                      | 5222295             | 31.30               | 5520095             | 38.60               | 5920095             | 37.50               |

Produktgruppe 0707

Groupe de produit 0707

**Zuschläge****Suppléments****Längsschnitt**

bei Laibungselementen Lai-Sys

**Coupe longitudinale**

pour éléments d'embrasure Lai-Sys

| Art.-Nr.<br>No art. | Preis/Prix<br>EUR/m |
|---------------------|---------------------|
| 5020196             | 1.60                |

Produktgruppe 0792

Groupe de produit 0792

**Sturzelement Lai-Sys**

Sturzelemente Lai-Sys dienen als Sturzdämmung.

Dämmmaterial: EPS 20 kg/m³/MW/PU  
 Beschichtung: Armierungsmörtel  
 Beschreibung: eingeklebtes Tropfkantenprofil mit Gewebe sowie Beschichtung auf der Untersicht

Dicke: 24 mm  
 Verpackung: 6 Stk./Pkt.

**Élément de linteau Lai-Sys**

Les éléments de linteau Lai-Sys servent à isoler les linteaux.

Matériau isolant: EPS 20 kg/m³/LM/PU  
 Revêtement: Mortier d'armature  
 Description: Profilé de larmier collé avec tissu et revêtement

Épaisseur: 24 mm  
 Emballage: 6 Pce/Pqt

| Breite<br>Largeur<br>B mm | Länge<br>Longueur<br>L mm | EPS                 |                     | MW/LM               |                     | PU                  |                     |
|---------------------------|---------------------------|---------------------|---------------------|---------------------|---------------------|---------------------|---------------------|
|                           |                           | Art.-Nr.<br>No art. | Preis/Prix<br>EUR/m | Art.-Nr.<br>No art. | Preis/Prix<br>EUR/m | Art.-Nr.<br>No art. | Preis/Prix<br>EUR/m |
| 155                       | 1350                      | 5222051             | 27.50               | 5522051             | 31.50               | 5922051             | 31.20               |
| 155                       | 1600                      | 5222052             | 27.50               | 5522052             | 31.50               | 5922052             | 31.20               |
| 155                       | 2000                      | 5222053             | 27.50               | 5522053             | 31.50               | 5922053             | 31.20               |
| 155                       | 2500                      | 5222055             | 27.50               | 5522055             | 31.50               | 5922055             | 31.20               |
| 195                       | 1350                      | 5222061             | 29.80               | 5522061             | 34.80               | 5922061             | 34.20               |
| 195                       | 1600                      | 5222062             | 29.80               | 5522062             | 34.80               | 5922062             | 34.20               |
| 195                       | 2000                      | 5222063             | 29.80               | 5522063             | 34.80               | 5922063             | 34.20               |
| 195                       | 2500                      | 5222065             | 29.80               | 5522065             | 34.80               | 5922065             | 34.20               |
| 235                       | 1350                      | 5222071             | 32.10               | 5522071             | 38.10               | 5922071             | 37.30               |
| 235                       | 1600                      | 5222072             | 32.10               | 5522072             | 38.10               | 5922072             | 37.30               |
| 235                       | 2000                      | 5222073             | 32.10               | 5522073             | 38.10               | 5922073             | 37.30               |
| 235                       | 2500                      | 5222075             | 32.10               | 5522075             | 38.10               | 5922075             | 37.30               |
| 300                       | 1350                      | 5222081             | 34.40               | 5522081             | 41.40               | 5922081             | 40.30               |
| 300                       | 1600                      | 5222082             | 34.40               | 5522082             | 41.40               | 5922082             | 40.30               |
| 300                       | 2000                      | 5222083             | 34.40               | 5522083             | 41.40               | 5922083             | 40.30               |
| 300                       | 2500                      | 5222085             | 34.40               | 5522085             | 41.40               | 5922085             | 40.30               |
| 400                       | 1350                      | 5222091             | 36.70               | 5522091             | 44.70               | 5922091             | 43.40               |
| 400                       | 1600                      | 5222092             | 36.70               | 5522092             | 44.70               | 5922092             | 43.40               |
| 400                       | 2000                      | 5222093             | 36.70               | 5522093             | 44.70               | 5922093             | 43.40               |
| 400                       | 2500                      | 5222095             | 36.70               | 5522095             | 44.70               | 5922095             | 43.40               |

Produktgruppe 0708

Groupe de produit 0708

**Anschlussprofil Typ U-DA**

für Laibungselemente Lai-Sys

Material: PVC weiss  
 Beschreibung: U-Profil, mit Dichtlippe und Abdecklasche, selbstklebend, verdeckt

**Profil de raccord type U-DA**

pour l'éléments d'embrasure Lai-Sys

Matériau: PVC blanc  
 Description: Profil en U, avec lèvre d'étanchéité et rabat de couverture, autocollant, masqué

| Länge/Longueur<br>mm | Art.-Nr.<br>No art. | Preis/Prix<br>EUR/m |
|----------------------|---------------------|---------------------|
| 1500                 | 5020151             | 3.50                |
| 2300                 | 5020152             | 3.50                |
| 2600                 | 5020153             | 3.50                |

Produktgruppe 0709

Groupe de produit 0709

**Anschlussprofil Typ U-DA Flex**

für Laibungselemente Lai-Sys

Material: PVC weiss  
 Beschreibung: U-Profil, mit Dichtlippe, Abdecklasche und hochflexibler Bewegungsmembran, selbstklebend, verdeckt

**Profil de raccord type U-DA Flex**

pour l'éléments d'embrasure Lai-Sys

Matériau: PVC blanc  
 Description: Profil en U, avec lèvre d'étanchéité et rabat de couverture et membrane très souple, autocollant, masqué

| Länge/Longueur<br>mm | Art.-Nr.<br>No art. | Preis/Prix<br>EUR/m |
|----------------------|---------------------|---------------------|
| 2300                 | 5020156             | 5.90                |
| 2700                 | 5020157             | 5.90                |

Produktgruppe 0709

Groupe de produit 0709

**Anschlussprofil Typ L**

für Laibungselemente Lai-Sys

Material: PVC weiss  
 Beschreibung: L-Profil, selbstklebend, verdeckt

**Profil de raccord type L**

pour l'éléments d'embrasure Lai-Sys

Matériau: PVC blanc  
 Description: Profil en L, autocollant, masqué

| Länge/Longueur<br>mm | Art.-Nr.<br>No art. | Preis/Prix<br>EUR/m |
|----------------------|---------------------|---------------------|
| 2600                 | 5020161             | 1.80                |

Produktgruppe 0709

Groupe de produit 0709

**Anschlussprofil Typ U-AL**

für Laibungselemente Lai-Sys

Material: PVC weiss  
 Beschreibung: U-Profil, mit Abdecklasche, selbstklebend, sichtbar

**Profil de raccord type U-AL**

pour l'éléments d'embrasure Lai-Sys

Matériau: PVC blanc  
 Description: Profil en U, avec rabat de couverture, autocollant, visible

| Länge/Longueur<br>mm | Dicke/Epaisseur<br>Lai-Sys mm | Art.-Nr.<br>No art. | Preis/Prix<br>EUR/m |
|----------------------|-------------------------------|---------------------|---------------------|
| 1350                 | 14                            | 5020172             | 6.60                |
| 1600                 | 14                            | 5020173             | 6.60                |
| 2000                 | 14                            | 5020175             | 6.60                |
| 2700                 | 14                            | 5020177             | 6.60                |
| 1350                 | 24                            | 5021172             | 7.10                |
| 1600                 | 24                            | 5021173             | 7.10                |
| 2000                 | 24                            | 5021175             | 7.10                |
| 2700                 | 24                            | 5021177             | 7.10                |

Produktgruppe 0709

Groupe de produit 0709

Bestellformulare unter [www.dosteba.eu](http://www.dosteba.eu)  
 Formulaires de commande sur [www.dosteba.eu](http://www.dosteba.eu)

**Anschlussprofil Typ U-ALR**

für Laibungselemente Lai-Sys

Material: PVC weiss  
 Beschreibung: U-Profil, selbstklebend  
 Verwendung: seitlich an Rollladen-  
 führungsschiene

**Profil de raccord type U-ALR**

pour l'éléments d'embrasure Lai-Sys

Matériau: PVC blanc  
 Description: Profil en U, autocollant  
 Utilisation: latérale sur le rail de guidage  
 du volet roulant

| Länge / Longueur<br>mm | Dicke / Epaisseur<br>Lai-Sys mm | Dichtlippe<br>lèvre d'étanchéité | Art.-Nr.<br>No art. | Preis / Prix<br>EUR / m |
|------------------------|---------------------------------|----------------------------------|---------------------|-------------------------|
| 1350                   | 14                              | grau / gris                      | 5021292             | 5.40                    |
| 1600                   | 14                              | grau / gris                      | 5021293             | 5.40                    |
| 2000                   | 14                              | grau / gris                      | 5021295             | 5.40                    |
| 2700                   | 14                              | grau / gris                      | 5021297             | 5.40                    |
| 1350                   | 14                              | weiss / blanc                    | 5021192             | 5.40                    |
| 1600                   | 14                              | weiss / blanc                    | 5021193             | 5.40                    |
| 2000                   | 14                              | weiss / blanc                    | 5021195             | 5.40                    |
| 2700                   | 14                              | weiss / blanc                    | 5021197             | 5.40                    |

Produktgruppe 0709

Groupe de produit 0709

**Anschlussprofil Typ U**

für Laibungselemente Lai-Sys

Material: Aluminium unbehandelt  
 Dicke: 2 mm  
 Beschreibung: U-Profil  
 Verwendung: bei Rollladenkasten

**Profil de raccord type U**

pour l'éléments d'embrasure Lai-Sys

Matériau: Aluminium non traité  
 Epaisseur: 2 mm  
 Description: Profilé en U  
 Utilisation: pour les caisson  
 de volet roulant

| Länge / Longueur<br>mm | Dicke / Epaisseur<br>Lai-Sys mm | Art.-Nr.<br>No art. | Preis / Prix<br>EUR / m |
|------------------------|---------------------------------|---------------------|-------------------------|
| 2500                   | 14                              | 5020181             | 13.80                   |
| 2500                   | 24                              | 5021181             | 14.30                   |

Produktgruppe 0709

Groupe de produit 0709

**Steckverbinderprofil**

für Laibungselemente Lai-Sys

Material: PVC  
 Breite: 22 mm  
 Länge: 600 mm

**Profil de connecteur**

pour l'éléments d'embrasure Lai-Sys

Matériau: PVC  
 Largeur: 22 mm  
 Longueur: 600 mm

| Art.-Nr.<br>No art. | Preis / Prix<br>EUR / Stk.<br>EUR / Pce |
|---------------------|---|
| 5020191             | 2.30                                    |

Produktgruppe 0792

Groupe de produit 0792



### Auflagekeil Lai-Sys mit Kombiwinkel und Gewebe

Auflagekeile Lai-Sys dienen als Brüstungsdämmung unter der Fensterbank.

Dämmmaterial: EPS 20 kg/m<sup>3</sup>  
 Beschichtung: Armierungsmörtel  
 Beschreibung: eingeklebter Kombiwinkel mit Gewebe sowie Beschichtung auf der Oberseite

### Cale de support Lai-Sys avec angle combiné et tissu

Les cales de support Lai-Sys servent d'isolation pour parapet sous la tablette de fenêtre.

Matériau isolant: EPS 20 kg/m<sup>3</sup>  
 Revêtement: Mortier d'armature  
 Description: angle combiné collé avec tissu et revêtement sur la face supérieure

| Breite<br>Largeur<br>mm | Länge<br>Longueur<br>mm | Dicke<br>Épaisseur<br>mm | Art.-Nr.<br>No art. | Preis/Prix<br>EUR/m |
|-------------------------|-------------------------|--------------------------|---------------------|---------------------|
| 180                     | 2700                    | 25                       | 5220193             | 26.90               |
| 240                     | 2700                    | 30                       | 5220194             | 28.60               |

Produktgruppe 0310

Groupe de produit 0310



### Auflagekeil Lai-Sys

Auflagekeile Lai-Sys dienen als Brüstungsdämmung unter der Fensterbank.

Dämmmaterial: EPS 20 kg/m<sup>3</sup>

Breite  
Largeur  
mm

Länge  
Longueur  
mm

Dicke  
Épaisseur  
mm

280 1250 50

### Cale de support Lai-Sys

Les cales de support Lai-Sys servent d'isolation pour parapet sous la tablette de fenêtre.

Matériau isolant: EPS 20 kg/m<sup>3</sup>

Art.-Nr.  
No art.

Preis/Prix  
EUR/m

5220195 16.20

Produktgruppe 0310

Groupe de produit 0310



### Fensterbankplatte Lai-Sys

Fensterbankplatten Lai-Sys dienen als zweite Dichtebene unter der Fensterbank.

Dämmmaterial: EPS 20 kg/m<sup>3</sup>  
 Beschichtung: schlagregendichter Armierungsmörtel  
 Beschreibung: aufgeklebter Kombiwinkel mit Gewebe sowie beidseitiger Beschichtung

### Plaque pour tablette de fenêtre Lai-Sys

Les plaques pour tablette de fenêtre Lai-Sys servent de deuxième niveau d'étanchéité sous l'appui de fenêtre.

Matériau isolant: EPS 20 kg/m<sup>3</sup>  
 Revêtement: mortier d'armature étanche à la pluie battante  
 Description: angle combiné collé avec tissu et revêtement sur les deux faces

| Breite<br>Largeur<br>mm | Länge<br>Longueur<br>mm | Dicke<br>Épaisseur<br>mm | Art.-Nr.<br>No art. | Preis/Prix<br>EUR/m |
|-------------------------|-------------------------|--------------------------|---------------------|---------------------|
| 180                     | 2500                    | 5                        | 5220196             | 25.-                |
| 280                     | 2500                    | 5                        | 5220197             | 26.40               |

Produktgruppe 0311

Groupe de produit 0311

**Futterleistenprofil AL**

für Fensterbankplatte Lai-Sys

Material: PVC weiss  
Eigenschaft: selbstklebend

Länge  
Longueur  
mm

**2500**

Produktgruppe 0312

**Profilé de jointement AL**

pour plaque de tablette de fenêtre Lai-Sys

Matériau: PVC blanc  
Propriété: autocollant

Art.-Nr. Preis/Prix  
No art. EUR/m

**5020183****7.70**

Groupe de produit 0312

**Einschubprofil SL**

für Fensterbankaufnahme

Einschubhöhe: 28 mm

Länge Beschreibung  
Longueur Description  
mm

**2500** PVC hellgrau/gris clair  
**2500** PVC weiss/blanc  
**2500** PVC dunkelgrau/gris foncé

Produktgruppe 0313

**Profilé coulissant SL**

pour support de tablette de fenêtre

Hauteur d'insertion: 28 mm

Art.-Nr. Preis/Prix  
No art. EUR/m

**5020186** **28.-**  
**5020187** **28.-**  
**5020188** **28.-**

Groupe de produit 0313

## Zubehör

## Accessoires



## Klebdichtstoff PL-Hybrid

Einkomponenten PL-Hybrid für dynamische Verklebungen sowie Fugen und Abdichtungen bei Dosteba Elementen und anderen Bauteilen.

Farbe: weiss  
Inhalt: 290 ml  
Hinweis: nicht geeignet für Granit und XPS

Stk./Pkt.  
Pce/Pqt

1  
12

## Mastic collant à élasticité durable PL-Hybrid

PL monocomposant hybride pour collages dynamiques ainsi que rainures et étanchéités pour éléments Dosteba et autres composants.

Couleur: blanc  
Contenu: 290 ml  
Remarque: non adapté pour granit et XPS

| Art.-Nr.<br>No art. | Preis/Prix<br>EUR/Stk.<br>EUR/Pce | Art.-Nr.<br>No art. | Preis/Prix<br>EUR/Pkt.<br>EUR/Pqt |
|---------------------|-----------------------------------|---------------------|-----------------------------------|
| 5000566             | 20.-<br>12.45                     | 5000567             | 149.40                            |

Produktgruppe 0092

Groupe de produit 0092



## Komtriband

Farbe: schwarz  
Breite: 15 mm  
Einsatzbereich: 2 – 6 mm  
Länge: 18 m  
Eigenschaft: einseitig selbstklebend  
vorkomprimiert

## Bande précomprimée

Couleur: noir  
Largeur: 15 mm  
Plage d'utilisation: 2 – 6 mm  
Longueur: 18 m  
Propriété: autocollante d'un côté  
précomprimée

| Art.-Nr.<br>No art. | Preis/Prix<br>EUR/Stk.<br>EUR/Pce |
|---------------------|-----------------------------------|
| 5020284             | 22.20                             |

Produktgruppe 0792

Groupe de produit 0792



## Fixierstifte

Material: Stahl verzinkt  
Durchmesser: 20 mm  
Länge: 60 mm

Stk./Pkt.  
Pce/Pqt

370

## Broches de fixation

Matériau: acier zingué  
Diamètre du trou: 20 mm  
Longueur: 60 mm

| Art.-Nr.<br>No art. | Preis/Prix<br>EUR/Pkt.<br>EUR/Pqt |
|---------------------|-----------------------------------|
| 5020285             | 29.20                             |

Produktgruppe 0792

Groupe de produit 0792



## PU-Schaum DoPurMo

Einkomponenten PU-Schaum für Verklebungen von Dosteba Elementen und anderen Bauteilen.

Inhalt: 800 ml

Stk./Pkt.  
Pce/Pqt

1  
12

## Mousse PU DoPurMo

Mousse PU monocomposant pour collages d'éléments Dosteba et d'autres composants.

Contenu: 800 ml

| Art.-Nr.<br>No art. | Preis/Prix<br>EUR/Stk.<br>EUR/Pce | Art.-Nr.<br>No art. | Preis/Prix<br>EUR/Pkt.<br>EUR/Pqt |
|---------------------|-----------------------------------|---------------------|-----------------------------------|
| 5020251             | 18.70<br>14.54                    | 5020252             | 174.40                            |

Produktgruppe 0792

Groupe de produit 0792

**Zubehör****Accessoires****Spezialreiniger DoClean****Nettoyant spécial DoClean**

|         |        |          |            |
|---------|--------|----------|------------|
| Inhalt: | 500 ml | Contenu: | 500 ml     |
|         |        | Art.-Nr. | Preis/Prix |
|         |        | No art.  | EUR/Stk.   |
|         |        |          | EUR/Pce    |
|         |        | 5020257  | 29.20      |

Produktgruppe 0792

Groupe de produit 0792

**Akku-Handkreissäge****Scie circulaire portative sans fil**

|               |                                  |                      |  |
|---------------|----------------------------------|----------------------|--|
| Marke:        | Panasonic EY 4542                | Marke:               | Panasonic EY 4542                                |
| Lieferumfang: | Koffer, mit Akku und Ladestation | Volume de livraison: | Coffre, avec batterie et station de rechargement |
|               |                                  | Art.-Nr.             | Preis/Prix                                       |
|               |                                  | No art.              | EUR/Stk.   |
|               |                                  |                      | EUR/Pce  |
|               |                                  | 5020261              | 901.-  |

Produktgruppe 0792

Groupe de produit 0792

**Ersatzsägeblatt, Metall****Lame de scie de rechange, métal**

|                        |          |   |            |
|------------------------|----------|---|------------|
| für Akku-Handkreissäge |          | pour scie circulaire portative sans fil |            |
| Durchmesser:           | Ø 135 mm | Diamètre du trou:                       | Ø 135 mm   |
|                        |          | Art.-Nr.                                | Preis/Prix |
|                        |          | No art.                                 | EUR/Stk.   |
|                        |          |   | EUR/Pce    |
|                        |          | 5020262                                 | 130.20     |

Produktgruppe 0792

Groupe de produit 0792

**Nuthobel****Rabot à rainurer**

|                             |  |                                  |            |
|-----------------------------|--|----------------------------------|------------|
| für Laibungselement Lai-Sys |  | pour élément d'embrasure Lai-Sys |            |
|                             |  | Art.-Nr.                         | Preis/Prix |
|                             |  | No art.                          | EUR/Stk.   |
|                             |  |                                  | EUR/Pce    |
|                             |  | 5020281                          | 21.80      |

Produktgruppe 0792

Groupe de produit 0792

**Universalschere****Ciseau universel**

|                      |  |                         |            |
|----------------------|--|-------------------------|------------|
| für Anschlussprofile |  | pour profils de raccord |            |
|                      |  | Art.-Nr.                | Preis/Prix |
|                      |  | No art.                 | EUR/Stk.   |
|                      |  |                         | EUR/Pce    |
|                      |  | 5020271                 | 42.30      |

Produktgruppe 0792

Groupe de produit 0792

**Zubehör****Accessoires****Ersatzklingen****Lames de rechange**

für Universalschere

pour ciseau universel

Stk. / Pkt.  
Pce / Pqt

| Art.-Nr.<br>No art. | Preis/Prix<br>EUR/Stk.<br>EUR/Pqt |
|---------------------|-----------------------------------|
| 5020272             | 42.30                             |

**10**

5020272

**42.30**

Produktgruppe 0792

Groupe de produit 0792

**Andrückrolle****Rouleau de pression**

für Anschlussprofile

pour profils de raccord

| Art.-Nr.<br>No art. | Preis/Prix<br>EUR/Stk.<br>EUR/Pce |
|---------------------|-----------------------------------|
| 5020282             | 19.70                             |

5020282

**19.70**

Produktgruppe 0792

Groupe de produit 0792

**Schmiege****Fausse équerre**

Grösse:

300 mm

Taille:

300 mm

| Art.-Nr.<br>No art. | Preis/Prix<br>EUR/Stk.<br>EUR/Pce |
|---------------------|-----------------------------------|
| 5020283             | 32.20                             |

5020283

**32.20**

Produktgruppe 0792

Groupe de produit 0792

**Schaumpistole DoPurMo****Pistolet à mousse DoPurMo**

für PU-Schaumdosen DoPurMo

pour boîte en mousse PU DoPurMo

| Art.-Nr.<br>No art. | Preis/Prix<br>EUR/Stk.<br>EUR/Pce |
|---------------------|-----------------------------------|
| 5020286             | 28.30                             |

5020286

**28.30**

Produktgruppe 0792

Groupe de produit 0792

**Pistolenreiniger DoPurMo****Nettoyant pistolet DoPurMo**

für Schaumpistole DoPurMo

pour pistolet en mousse PU DoPurMo

Inhalt:

500 ml

Contenu:

500 ml

| Art.-Nr.<br>No art. | Preis/Prix<br>EUR/Stk.<br>EUR/Pce |
|---------------------|-----------------------------------|
| 5020256             | 5.70                              |

5020256

**5.70**

Produktgruppe 0792

Groupe de produit 0792

**Gerüsttisch****Tréteau**

Breite:

320 mm

Largeur:

320 mm

Länge:

2000 mm

Longueur:

2000 mm

Eigenschaft:

zusammenklappbar

Propriété:

pliable

| Art.-Nr.<br>No art. | Preis/Prix<br>EUR/Stk.<br>EUR/Pce |
|---------------------|-----------------------------------|
| 5020291             | 347.10                            |

5020291

**347.10**

Produktgruppe 0792

Groupe de produit 0792

Bestellformulare unter [www.dosteba.eu](http://www.dosteba.eu)  
Formulaires de commande sur [www.dosteba.eu](http://www.dosteba.eu)

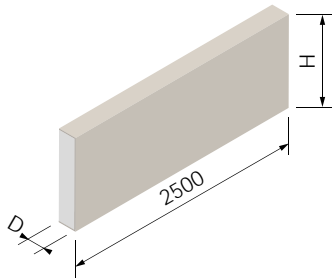

### Fassadenprofil Do-Pro Brettprofile

Fassadenprofile Do-Pro dienen als architektonische Gestaltungselemente mit unbeschränkten Möglichkeiten.

Material: EPS 20 kg/m<sup>3</sup>  
Beschichtung: dauerelastische Beschichtung

### Profil de façade Do-Pro Profilés de planche

Les profilés de façade Do-Pro sont des éléments de design architectoniques aux possibilités illimitées.

Matériau: EPS 20 kg/m<sup>3</sup>  
Revêtement: Revêtement élastique durable

| Dicke<br>Epaisseur<br>D mm | Höhe<br>Hauteur<br>H mm | Code                                     | Art.-Nr.<br>No art. | Preis / Prix<br>EUR / m |
|----------------------------|-------------------------|--|---------------------|-------------------------|
| 20                         | 40                      | FBXAPC                                   | 5005351             | 31.40                   |
| 20                         | 50                      | FBXAJD                                   | 5005352             | 32.40                   |
| 20                         | 80                      | FBXAEC                                   | 5005355             | 35.70                   |
| 20                         | 90                      | FBXAUI                                   | 5005356             | 36.80                   |
| 20                         | 100                     | FBXAAX                                   | 5005357             | 37.90                   |
| 20                         | 110                     | FBXAGY                                   | 5005358             | 39.-                    |
| 20                         | 120                     | FBXAAU                                   | 5005359             | 40.10                   |
| 20                         | 130                     | FBXABD                                   | 5005360             | 41.20                   |
| 20                         | 140                     | FBXABF                                   | 5005361             | 42.30                   |
| 20                         | 150                     | FBXAAV                                   | 5005362             | 43.40                   |
| 20                         | 160                     | FBXACW                                   | 5005363             | 44.50                   |
| 20                         | 170                     | FBXAFU                                   | 5005364             | 45.60                   |
| 20                         | 180                     | FBXAKT                                   | 5005365             | 46.70                   |
| 20                         | 190                     | FBXAAI                                   | 5005366             | 47.80                   |
| 20                         | 200                     | FBXABM                                   | 5005367             | 48.90                   |
| 30                         | 80                      | FBXADJ                                   | 5005375             | 36.30                   |
| 30                         | 90                      | FBXACE                                   | 5005376             | 37.40                   |
| 30                         | 110                     | FBXANR                                   | 5005378             | 39.60                   |
| 30                         | 120                     | FBXACI                                   | 5005379             | 40.70                   |
| 30                         | 130                     | FBXAIX                                   | 5005380             | 41.80                   |
| 30                         | 140                     | FBXAJK                                   | 5005381             | 42.90                   |
| 30                         | 160                     | FBXAMH                                   | 5005383             | 45.20                   |
| 30                         | 180                     | Sonderanfertigung / fabrication spéciale | 5005385             | 47.40                   |
| 30                         | 200                     | FBXACJ                                   | 5005387             | 49.60                   |
| 40                         | 80                      | FBXADH                                   | 5005455             | 38.10                   |
| 40                         | 90                      | FBXADC                                   | 5005456             | 39.30                   |
| 40                         | 100                     | FBXADB                                   | 5005457             | 40.50                   |
| 40                         | 110                     | Sonderanfertigung / fabrication spéciale | 5005458             | 41.70                   |
| 40                         | 120                     | FBXATC                                   | 5005459             | 42.90                   |
| 60                         | 120                     | FBXACT                                   | 5005559             | 45.90                   |
| 60                         | 160                     | FBXAEN                                   | 5005563             | 50.10                   |

Produktgruppe 1107

Groupe de produit 1107

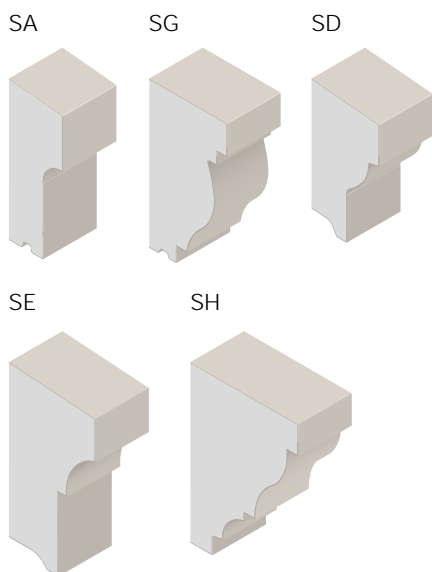

### Fassadenprofil Do-Pro Sohlbänke, Gurtprofile

Fassadenprofile Do-Pro dienen als architektonische Gestaltungselemente mit unbeschränkten Möglichkeiten.

Material: EPS 20 kg/m<sup>3</sup>  
Beschichtung: dauerelastische Beschichtung

| Dicke<br>Epaisseur<br>D mm | Höhe<br>Hauteur<br>H mm | Code | Art.-Nr.<br>No art. | Preis/Prix<br>EUR/m |
|----------------------------|-------------------------|------|---------------------|---------------------|
| 50                         | 130                     | SA   | 5005681             | 52.10               |
| 73                         | 135                     | SG   | 5005682             | 53.20               |
| 65                         | 120                     | SD   | 5005683             | 53.20               |
| 80                         | 150                     | SE   | 5005684             | 57.–                |
| 100                        | 145                     | SH   | 5005685             | 58.40               |

Produktgruppe 1107

### Profil de façade Do-Pro Appuis de fenêtre, Profils de filière

Les profils de façade Do-Pro sont des éléments de design architectoniques aux possibilités illimitées.

Matériau: EPS 20 kg/m<sup>3</sup>  
Revêtement: Revêtement élastique durable

Groupe de produit 1107

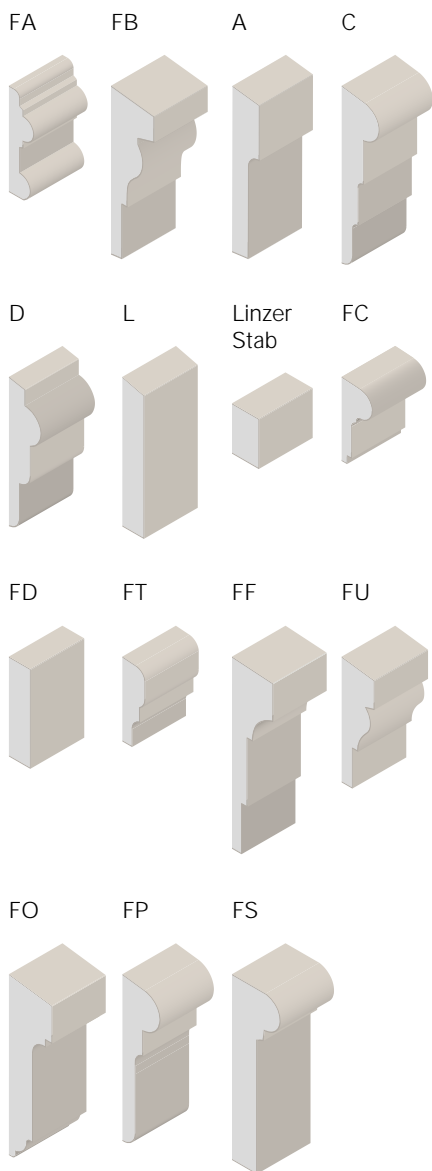

### Fassadenprofil Do-Pro Fenster- und Türumrahmungen

Fassadenprofile Do-Pro dienen als architektonische Gestaltungselemente mit unbeschränkten Möglichkeiten.

Material: EPS 20 kg/m<sup>3</sup>  
Beschichtung: dauerelastische Beschichtung

| Dicke<br>Epaisseur<br>D mm | Höhe<br>Hauteur<br>H mm | Code        | Art.-Nr.<br>No art. | Preis/Prix<br>EUR/m |
|----------------------------|-------------------------|-------------|---------------------|---------------------|
| 23                         | 84                      | FA          | 5005651             | 40.70               |
| 40                         | 135                     | FB          | 5005652             | 46.20               |
| 25                         | 135                     | A           | 5005653             | 40.10               |
| 35                         | 145                     | C           | 5005654             | 45.60               |
| 30                         | 120                     | D           | 5005655             | 45.60               |
| 20                         | 120                     | L           | 5005656             | 35.40               |
| 25                         | 40                      | Linzer Stab | 5005657             | 21.70               |
| 29                         | 67                      | FC          | 5005658             | 38.60               |
| 20                         | 80                      | FD          | 5005659             | 30.50               |
| 21                         | 68                      | FT          | 5005660             | 35.90               |
| 40                         | 155                     | FF          | 5005661             | 46.30               |
| 30                         | 100                     | FU          | 5005662             | 39.20               |
| 40                         | 145                     | FO          | 5005663             | 46.30               |
| 35                         | 135                     | FP          | 5005664             | 45.60               |
| 45                         | 150                     | FS          | 5005665             | 45.20               |

Produktgruppe 1107

Groupe de produit 1107

Bestellformulare unter [www.dosteba.eu](http://www.dosteba.eu)  
Formulaires de commande sur [www.dosteba.eu](http://www.dosteba.eu)

GF

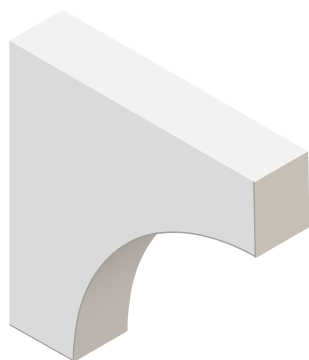

### Fassadenprofil Do-Pro Gesimse

Fassadenprofile Do-Pro dienen als architektonische Gestaltungselemente mit unbeschränkten Möglichkeiten.

Material: EPS 20 kg/m<sup>3</sup>  
Beschichtung: dauerelastische Beschichtung

### Profil de façade Do-Pro Moulures

Les profilés de façade Do-Pro sont des éléments de design architectoniques aux possibilités illimitées.

Matériau: EPS 20 kg/m<sup>3</sup>  
Revêtement: Revêtement élastique durable

| Dicke<br>Epaisseur<br>D mm | Höhe<br>Hauteur<br>H mm | Code | Art.-Nr.<br>No art. | Preis/Prix<br>EUR/m |
|----------------------------|-------------------------|------|---------------------|---------------------|
| 230                        | 230                     | GF   | 5005671             | 95.50               |
| 160                        | 215                     | GC   | 5005672             | 77.90               |
| 200                        | 250                     | GG   | 5005673             | 93.60               |
| 250                        | 250                     | GE   | 5005674             | 108.20              |

Produktgruppe 1107

Groupe de produit 1107

GC

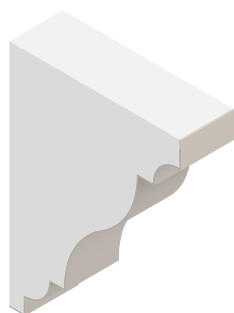

GG

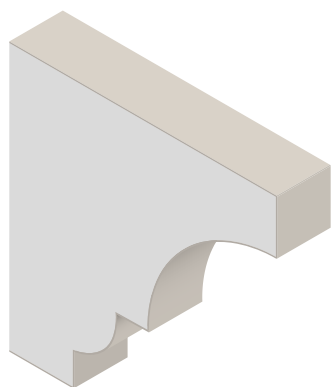

GE

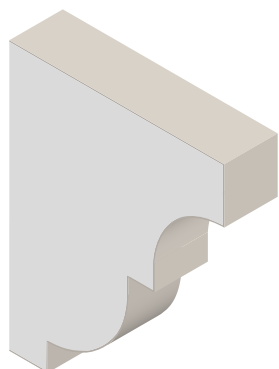

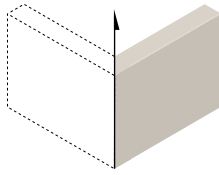

## Zuschläge

## Suppléments

### Gehrungsschnitt

bei Fassadenprofilen Do-Pro

Hinweis: für eine Ecke sind  
2 Gehrungsschnitte erforderlich

### Coupe en onglet

pour profilés de façade Do-Pro

Remarque: pour un angle, 2 coupes  
d'onglet sont nécessaires.

| Art.-Nr.<br>No art. | Preis/Prix<br>EUR/Stk.<br>EUR/Pce |
|---------------------|-----------------------------------|
| 5005691             | 9.30                              |

Produktgruppe 1107

Groupe de produit 1107

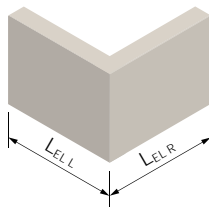

### Eckelement

bei Fassadenprofilen Do-Pro

Ausführung: 2 Gehrungsschnitte  
inkl. Verklebung  
Hinweis: max. ausführbare Schenkellängen  
( $L_{EL.L} + L_{EL.R}$ ) auf Anfrage

### Elément d'angle

pour profilés de façade Do-Pro

Exécution: 2 coupes d'onglets  
y compris collage  
Remarque: longueur des faces. exécutable  
( $L_{EL.L} + L_{EL.R}$ ) sur demande

| Art.-Nr.<br>No art. | Preis/Prix<br>EUR/Stk.<br>EUR/Pce |
|---------------------|-----------------------------------|
| 5005692             | 24.40                             |

Produktgruppe 1107

Groupe de produit 1107

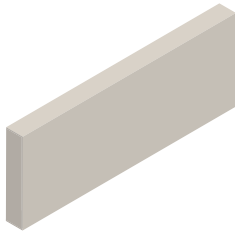

### Beschichtung auf der Stirnseite

bei Fassadenprofilen Do-Pro

### Revêtement sur la surface frontale

pour profilés de façade Do-Pro

| Art.-Nr.<br>No art. | Preis/Prix<br>EUR/Stk.<br>EUR/Pce |
|---------------------|-----------------------------------|
| 5005693             | 12.30                             |

Produktgruppe 1107

Groupe de produit 1107

**Zubehör****Accessoires****Beschichtungsmasse BMA**

für Fassadenprofile Do-Pro

Inhalt  
Contenu  
kg**1****5**

Produktgruppe 1107

**Substance d'enduction BMA**

pour profilés de façade Do-Pro

| Art.-Nr. | Preis/Prix |
|----------|------------|
| No art.  | EUR/Stk.   |
|          | EUR/Pce    |

5005591

**7.80**

5005592

**31.80**

Groupe de produit 1107

**PU-Kleber DoPurCol**

Einkomponenten PU-Kleber für Verklebungen von Dosteba Montageelementen in WDV-Systemen.

|         |        |
|---------|--------|
| Farbe:  | beige  |
| Inhalt: | 310 ml |

Stk./Pkt.  
Pce/Pqt**1****12**

Produktgruppe 0092

**Colle-PU DoPurCol**

Colle-PU monocomposante pour collage d'éléments de montage Dosteba dans les systèmes ITE.

|          |        |
|----------|--------|
| Couleur: | beige  |
| Contenu: | 310 ml |

| Art.-Nr. | Preis/Prix | Art.-Nr. | Preis/Prix |
|----------|------------|----------|------------|
| No art.  | EUR/Stk.   | No art.  | EUR/Pkt.   |
|          | EUR/Pce    |          | EUR/Pqt    |

5000551

**15.60**

9.57

5000552

**114.80**

Groupe de produit 0092

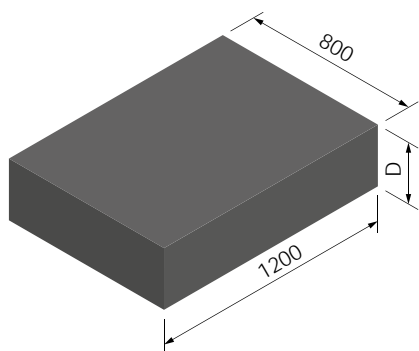
**VARITHERM® 140**

VARITHERM® eignet sich überall, wo eine sehr hohe Druckbelastbarkeit in Verbindung mit hoher Wärmedämmfähigkeit gefordert wird.

Raumgewicht: 140 kg/m<sup>3</sup>

| Dicke<br>Epaisseur<br>D mm | Art.-Nr.<br>No art. | Preis/Prix<br>EUR/Stk.<br>EUR/Pce |
|----------------------------|---------------------|-----------------------------------|
| 10                         | 5004601             | 52.-                              |
| 20                         | 5004602             | 82.-                              |
| 30                         | 5004603             | 112.-                             |
| 40                         | 5004604             | 142.-                             |
| 50                         | 5004605             | 172.-                             |
| 60                         | 5004606             | 202.-                             |
| 80                         | 5004608             | 262.-                             |
| 100                        | 5004610             | 322.-                             |

Produktgruppe 1111

**VARITHERM® 140**

Le produit VARITHERM® convient partout où une résistance très élevée à la compression associée à une capacité d'isolation thermique importante est requise.

Poids spécifique: 140 kg/m<sup>3</sup>

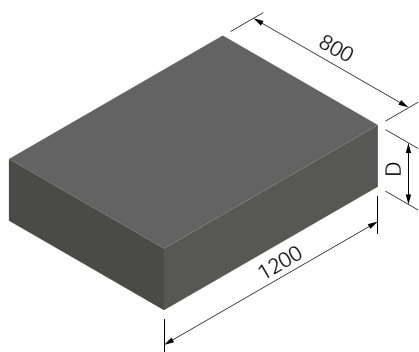
**VARITHERM® 230**

VARITHERM® eignet sich überall, wo eine sehr hohe Druckbelastbarkeit in Verbindung mit hoher Wärmedämmfähigkeit gefordert wird.

Raumgewicht: 230 kg/m<sup>3</sup>

| Dicke<br>Epaisseur<br>D mm | Art.-Nr.<br>No art. | Preis/Prix<br>EUR/Stk.<br>EUR/Pce |
|----------------------------|---------------------|-----------------------------------|
| 10                         | 5004701             | 64.-                              |
| 20                         | 5004702             | 98.-                              |
| 30                         | 5004703             | 132.-                             |
| 40                         | 5004704             | 166.-                             |
| 50                         | 5004705             | 200.-                             |
| 60                         | 5004706             | 234.-                             |
| 80                         | 5004708             | 302.-                             |
| 100                        | 5004710             | 370.-                             |

Produktgruppe 1111

**VARITHERM® 230**

Le produit VARITHERM® convient partout où une résistance très élevée à la compression associée à une capacité d'isolation thermique importante est requise.

Poids spécifique: 230 kg/m<sup>3</sup>

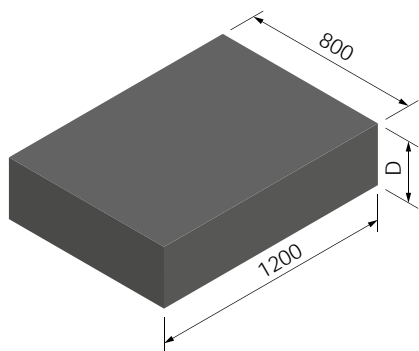
**VARITHERM® 320**

VARITHERM® eignet sich überall, wo eine sehr hohe Druckbelastbarkeit in Verbindung mit hoher Wärmedämmfähigkeit gefordert wird.

Raumgewicht: 320 kg/m<sup>3</sup>

| Dicke<br>Epaisseur<br>D mm | Art.-Nr.<br>No art. | Preis/Prix<br>EUR/Stk.<br>EUR/Pce |
|----------------------------|---------------------|-----------------------------------|
| 10                         | 5004801             | 76.-                              |
| 20                         | 5004802             | 121.-                             |
| 30                         | 5004803             | 166.-                             |
| 40                         | 5004804             | 211.-                             |
| 50                         | 5004805             | 256.-                             |
| 60                         | 5004806             | 301.-                             |
| 80                         | 5004808             | 391.-                             |
| 100                        | 5004810             | 481.-                             |

Produktgruppe 1111

**VARITHERM® 320**

Le produit VARITHERM® convient partout où une résistance très élevée à la compression associée à une capacité d'isolation thermique importante est requise.

Poids spécifique: 320 kg/m<sup>3</sup>

Bestellformulare unter [www.dosteba.eu](http://www.dosteba.eu)  
Formulaires de commande sur [www.dosteba.eu](http://www.dosteba.eu)

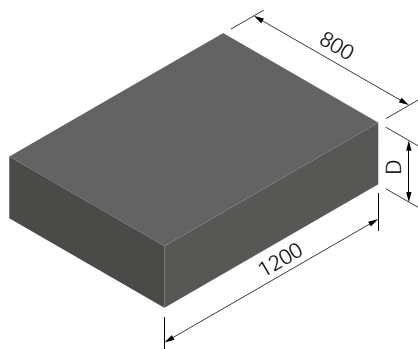
**VARITHERM® 410**

VARITHERM® eignet sich überall, wo eine sehr hohe Druckbelastbarkeit in Verbindung mit hoher Wärmedämmfähigkeit gefordert wird.

Raumgewicht: 410 kg/m<sup>3</sup>

Dicke  
Epaisseur  
D mm

10  
20  
30  
40  
50  
60  
80  
100

**VARITHERM® 410**

Le produit VARITHERM® convient partout où une résistance très élevée à la compression associée à une capacité d'isolation thermique importante est requise.

Poids spécifique: 410 kg/m<sup>3</sup>

Art.-Nr. Preis/Prix  
No art. EUR/Stk.  
EUR/Pce

5004901 88.–  
5004902 144.–  
5004903 200.–  
5004904 256.–  
5004905 312.–  
5004906 368.–  
5004908 480.–  
5004910 592.–

Produktgruppe 1111

Groupe de produit 1111

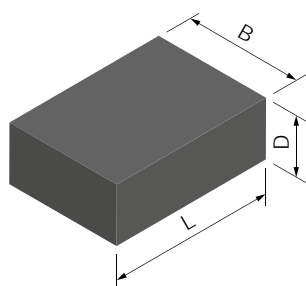
**Zuschläge****Suppléments****VARITHERM® Zuschnitt**

Dicke: 10, 20, 30, 40, 50, 60, 80, 100 mm

Raumgewicht: 140 / 230 / 320 / 410 kg/m<sup>3</sup>

Hinweis: VARITHERM® Zuschnitte werden werkseitig aus Standardplatten hergestellt.

**VARITHERM® Découpe**

Epaisseur: 10, 20, 30, 40, 50, 60, 80, 100 mm

Poids spécifique: 140 / 230 / 320 / 410 kg/m<sup>3</sup>

Remarque: VARITHERM® découpes sont fabriquées en usine à partir de panneaux standard.

Art.-Nr. Preis/Prix  
No art. EUR/m

auf Anfrage  
sur demande

Produktgruppe 1111

Groupe de produit 1111

**VARITHERM® Profilstab**

Raumgewicht: 140 / 230 / 320 / 410 kg/m<sup>3</sup>

Hinweis: VARITHERM® Profilstäbe werden werkseitig als Meterware aus Standardplatten hergestellt.

**VARITHERM® Barre profilée**

Poids spécifique: 140 / 230 / 320 / 410 kg/m<sup>3</sup>

Remarque: Les barres profilées VARITHERM® sont fabriquées en usine au mètre à partir de panneaux standard.

Art.-Nr. Preis/Prix  
No art. EUR/m

auf Anfrage  
sur demande

Produktgruppe 1111

Groupe de produit 1111

**Zuschläge****Suppléments****VARITHERM® Formteil  
wasserstrahlgesehnitten**

Dicke: 10, 20, 30, 40, 50, 60, 80, 100 mm  
 Raumgewicht: 140 / 230 / 320 / 410 kg/m<sup>3</sup>  
 Hinweis: VARITHERM® Formteile werden werkseitig mittels Wasserstrahlschneiden aus Standardplatten hergestellt.

**VARITHERM® pièce moulée  
découpé au jet d'eau**

Epaisseur: 10, 20, 30, 40, 50, 60, 80, 100 mm  
 Poids spécifique: 140 / 230 / 320 / 410 kg/m<sup>3</sup>  
 Remarque: Les pièces moulées VARITHERM® sont fabriquées en usine par découpe au jet d'eau à partir de panneaux standard.

|          |            |
|----------|------------|
| Art.-Nr. | Preis/Prix |
| No art.  | EUR/Stk.   |
|          | EUR/Pce    |

|                            |
|----------------------------|
| auf Anfrage<br>sur demande |
|----------------------------|

Produktgruppe 1111

Groupe de produit 1111

**VARITHERM® Formteil  
formgeschäumt**

Raumgewicht: 140 / 230 / 320 / 410 kg/m<sup>3</sup>  
 Hinweis: VARITHERM® Formteile werden in eigens dafür hergestellten Werkzeugen geschäumt.

**VARITHERM® pièce moulée  
réalisée par injection de  
mousse**

Poids spécifique: 140 / 230 / 320 / 410 kg/m<sup>3</sup>  
 Remarque: Les pièces moulées VARITHERM® sont expansées dans des outils prévus à cet effet.

|          |            |
|----------|------------|
| Art.-Nr. | Preis/Prix |
| No art.  | EUR/Stk.   |
|          | EUR/Pce    |

|                            |
|----------------------------|
| auf Anfrage<br>sur demande |
|----------------------------|

Produktgruppe 1111

Groupe de produit 1111

**Dübelrondelle DüRo-EPS**

Dübelrondellen zum Abdecken versenkter Dämmplattendübel.

Material: EPS grau  
Durchmesser: 70 mm  
Dicke: 18 mm

Stk./Pkt.  
Pce/Pqt

**300**

Produktgruppe 1112

**Rondelle pour cheville DüRo-EPS**

Rondelles pour chevilles pour recouvrir les chevilles de panneaux isolants encastrées.

Matériau: EPS gris  
Diamètre: 70 mm  
Épaisseur: 18 mm

Preis/Prix  
EUR/Stk.  
EUR/Pce.

Art.-Nr.  
No art.

Preis/Prix  
EUR/Pkt.  
EUR/Pqt

0.26

5001751

**75.80**

Groupe de produit 1112

**Dübelrondelle DüRo-SW**

Dübelrondellen zum Abdecken versenkter Dämmplattendübel.

Material: SW  
Durchmesser: 70 mm  
Dicke: 20 mm

Stk./Pkt.  
Pce/Pqt

**50****200**

Produktgruppe 1112

**Rondelle pour cheville DüRo-SW**

Rondelles pour chevilles pour recouvrir les chevilles de panneaux isolants encastrées.

Matériau: SW  
Diamètre: 70 mm  
Épaisseur: 20 mm

Preis/Prix  
EUR/Stk.  
EUR/Pce.

Art.-Nr.  
No art.

Preis/Prix  
EUR/Pkt.  
EUR/Pqt

0.65

5501751

**32.40**

0.37

5501752

**72.80**

Groupe de produit 1112

**Dübelrondelle DüRo-GW**

Dübelrondellen zum Abdecken versenkter Dämmplattendübel.

Material: GW  
Durchmesser: 70 mm  
Dicke: 20 mm

Stk./Pkt.  
Pce/Pqt

**50****200**

Produktgruppe 1112

**Rondelle pour cheville DüRo-GW**

Rondelles pour chevilles pour recouvrir les chevilles de panneaux isolants encastrées.

Matériau: GW  
Diamètre: 70 mm  
Épaisseur: 20 mm

Preis/Prix  
EUR/Stk.  
EUR/Pce.

Art.-Nr.  
No art.

Preis/Prix  
EUR/Pkt.  
EUR/Pqt

0.65

6501751

**32.40**

0.37

6501752

**72.80**

Groupe de produit 1112

**Zubehör****Accessoires****Fräswerkzeug DüRo**

Fräswerkzeug für Dübelrondellen DüRo

Fräswerkzeugset bestehend aus:

- 1 Fräskörper
- 2 Frästeller
- 2 Innensechskant-Senkkopfschrauben
- 1 Sechskant-Stiftschlüssel

Stk./Pkt.  
Pce/Pqt

**1**

Produktgruppe 1022

**Outil de fraisage DüRo**

Outil de fraisage pour rondelles pour chevilles DüRo

Kit d'outil de fraisage composé de:

- 1 Corps de fraise
- 2 Disque à dents
- 2 Vis à six pans à tête conique
- 1 Clé allen

Art.-Nr.  
No art.

Preis/Prix  
EUR/Stk.  
EUR/Pce

5001761

**107.90**

Groupe de produit 1022



## Zubehör

## Accessoires

### Frästeller (Ersatz)

für Fräswerkzeug DüRo

Stk. / Pkt.  
Pce / Pqt

5

Produktgruppe 1022

### Disque à dents (réserve)

pour outil de fraisage DüRo

| Preis/Prix<br>EUR/Stk.<br>EUR/Pce. | Art.-Nr.<br>No art. | Preis/Prix<br>EUR/Stk.<br>EUR/Pce |
|------------------------------------|---------------------|-----------------------------------|
| 9.76                               | 5001762             | 48.80                             |

Groupe de produit 1022



### PU-Kleber DoPurCol

Einkomponenten PU-Kleber für Verklebungen von Dosteba Montageelementen in WDV-Systemen.

Farbe: beige  
Inhalt: 310 ml

Stk. / Pkt.  
Pce / Pqt

1  
12

Produktgruppe 0092

### Colle-PU DoPurCol

Colle-PU monocomposante pour collage d'éléments de montage Dosteba dans les systèmes ITE.

Couleur: beige  
Contenu: 310 ml

| Preis/Prix<br>EUR/Stk.<br>EUR/Pce | Art.-Nr.<br>No art. | Preis/Prix<br>EUR/Pkt.<br>EUR/Pqt |
|-----------------------------------|---------------------|-----------------------------------|
| 15.60<br>9.57                     | 5000551<br>5000552  | 114.80                            |

Groupe de produit 0092



### Klebdichtstoff PL-Hybrid

Einkomponenten PL-Hybrid für dynamische Verklebungen sowie Fugen und Abdichtungen bei Dosteba Elementen und anderen Bauteilen.

Farbe: weiss  
Inhalt: 290 ml  
Hinweis: nicht geeignet für Granit und XPS

Stk. / Pkt.  
Pce / Pqt

1  
12

Produktgruppe 0092

### Mastic collant à élasticité durable PL-Hybrid

PL monocomposant hybride pour collages dynamiques ainsi que rainures et étanchéités pour éléments Dosteba et autres composants.

Couleur: blanc  
Contenu: 290 ml  
Remarque: non adapté pour granit et XPS

| Preis/Prix<br>EUR/Stk.<br>EUR/Pce | Art.-Nr.<br>No art. | Preis/Prix<br>EUR/Pkt.<br>EUR/Pqt |
|-----------------------------------|---------------------|-----------------------------------|
| 20.-<br>12.45                     | 5000566<br>5000567  | 149.40                            |

Groupe de produit 0092



### Klebdichtstoff ST-Polymer

Einkomponenten ST-Polymer für dynamische Verklebungen von Dosteba Elementen und anderen Bauteilen.

Farbe: weiss  
Inhalt: 290 ml

Stk. / Pkt.  
Pce / Pqt

1  
12

Produktgruppe 0092

### Mastic collant à élasticité durable ST-Polymère

ST-Polymère monocomposant pour collages dynamiques ainsi d'éléments Dosteba et autres composants.

Couleur: blanc  
Contenu: 290 ml

| Preis/Prix<br>EUR/Stk.<br>EUR/Pce | Art.-Nr.<br>No art. | Preis/Prix<br>EUR/Pkt.<br>EUR/Pqt |
|-----------------------------------|---------------------|-----------------------------------|
| 28.50<br>22.13                    | 5000581<br>5000582  | 265.50                            |

Groupe de produit 0092

Bestellformulare unter [www.dosteba.eu](http://www.dosteba.eu)  
Formulaires de commande sur [www.dosteba.eu](http://www.dosteba.eu)

## Verkaufs- und Lieferbedingungen

### Technische Beratungen

Mündliche technische Beratungen sind unverbindlich und es wird keine Haftung für deren Tauglichkeit übernommen.

### Angebote

Angebotspreise basieren auf den angefragten Mengen und Grössen. Sie haben ohne anders lautende Angaben drei Monate Gültigkeit. Preisänderungen, verursacht durch Änderung der Mengen oder Grössen, bleiben vorbehalten.

### Preise

Preise verstehen sich exkl. MWST, verpackt auf Paletten, ab Dosteba. Preisänderungen in der Preisliste bleiben jederzeit vorbehalten und erfordern keine Voranzeige.

Mindermengenzuschläge:

|                               |          |      |
|-------------------------------|----------|------|
| Auftragswert unter EUR 50.–   | min. EUR | 15.– |
| Auftragswert unter EUR 500.–  | min. EUR | 50.– |
| bei Laibungselementen Lai-Sys |          |      |

### Form- und Programmierkosten

Form- und Programmierkosten, welche für die objektbezogene Herstellung von GFB-Elementen anfallen, werden netto verrechnet. Nach bezahlter Rechnung sind die Formen Eigentum des Bestellers. Der Besteller kann die Formen nach Rücksprache auf eigene Kosten abholen, ansonsten werden diese drei Monate nach der letzten Auslieferung ohne Rücksprache entsorgt. Abgeholte Formen werden nicht mehr zurückgenommen.

### Massaufnahmen

Massaufnahmen auf Baustellen werden nur nach Vereinbarung durchgeführt. Bei Massaufnahmen muss eine verantwortliche Person des Bestellers anwesend sein. Vorgängige Abklärungen sowie die Zugänglichkeit auf der Baustelle sind Aufgabe des Bestellers. Massauszüge ab Plänen müssen auf Verlangen vom Besteller unterzeichnet werden. Auf der Baustelle mündlich abgemachte Angaben sind unverbindlich und bedürfen einer schriftlichen Bestätigung. Anpassarbeiten beim Versetzen müssen toleriert werden und gehen zu Lasten des Bestellers.

### Auftragsbestätigungen

Auftragsbestätigungen werden per E-Mail verschickt. Sie gelten als verbindlich, wenn innert 24 Stunden nach Erhalt keine Rückmeldung erfolgt. Auf Verlangen müssen diese vom Besteller unterzeichnet an die Dosteba zurückgesandt werden.

### Liefertermine

Der vorraussichtliche Liefertermin wird in der Auftragsbestätigung als unverbindlicher Richtwert angegeben. Es kann nur für separat vergütete Expresslieferungen die Gewähr der Zustellung zum vereinbarten Fixtermin übernommen werden. Der Liefertermin gilt als eingehalten wenn die Ware termingerecht vom Frachtführer übergeben wurde. Bei Lieferunfähigkeit unseres Versenders insbesondere bei Streik, öffentliche Unruhen, höhere Gewalt oder kundenseitiger Adressfehlern werden wir von unserer Lieferverpflichtung befreit bzw. werden wir Ihnen den nächstmöglichen Liefertermin mitteilen. Bauseits anfallende Kosten wie Wartezeit, Gerüstkosten usw. dürfen der Dosteba nicht verrechnet werden.

### Transportkosten und Transportrisiko

Die Transportkosten sowie das Transportrisiko gehen zu Lasten des Bestellers. Transporte mit dem LKW werden nach den aktuell geltenden Speditionstarifen verrechnet.

Ihre aktuellen Transportkosten für LKW und Paketdienst sind im Konditionenblatt abgedruckt und geregelt.

|  |               |      |
|--|---------------|------|
| Zuschlag Baustellenlieferung                                 | EUR/Lieferung | 10.– |
| Zuschlag Adressklärungen                                     | EUR/Stk.      | 15.– |
| Zuschlag für Rückholungen                                    | min. EUR      | 15.– |
| Zuschlag Überlänge grösser 2 m bei Laibungselementen Lai-Sys | min. EUR      | 50.– |

### Verpackungskosten

Nicht ausgetauschte Paletten werden nach folgenden Ansätzen verrechnet:

|                 |          |      |
|-----------------|----------|------|
| Euro-Palette    | EUR/Stk. | 30.– |
| Dosteba-Palette | EUR/Stk. | 25.– |

Es werden keine Paletten abgeholt. Zurückgebrachte Paletten werden nach folgenden Ansätzen vergütet:

|                           |          |      |
|---------------------------|----------|------|
| Euro- und Dosteba-Palette | EUR/Stk. | 12.– |
|---------------------------|----------|------|

### Warenannahme

Der Warenempfänger ist verantwortlich für die Zugänglichkeit der Baustelle und das Abladen der Ware. Mit Unterzeichnung der Lieferscheinkopie bestätigt er, dass alle bestellten Waren ausgeliefert bzw. abgeladen worden sind und keine ersichtlichen Beschädigungen vorliegen.

### Fakturen

Fakturen sind innert 30 Tagen netto ab Ausstellungsdatum zu begleichen.

### Änderungen und Annullierungen

Änderungen und Annullierungen können nur bis vor Fabrikationsbeginn ohne Kostenfolge berücksichtigt werden. Aufgelaufene Kosten werden bei laufenden oder bereits fertig erstellten Aufträgen, zuzüglich allfälliger Entsorgungskosten, verrechnet.

### Produktmängel und Reklamationen

Produkte mit Mängeln dürfen nicht montiert oder verarbeitet werden. Dosteba leistet Ersatz oder Nachbesserung für Mängel, die innerhalb von zehn Arbeitstagen nach Auslieferung und jedenfalls vor Montage gerügt wurden. Anpassungs- und Ausgleichsarbeiten, die bei der Montage vorgenommen werden müssen, gelten nicht als Produktmängel. Mängelrügen bei verarbeiteten Elementen werden nur im Rahmen der Garantieklausel anerkannt, sofern sie nicht durch seriöse Prüfung bereits vor der Montage bzw. Verarbeitung feststellbar gewesen wären.

### Retouren

Retouren sind nur in Ausnahmefällen möglich. Die Transportkosten sowie das Transportrisiko gehen zu Lasten des Bestellers. Die Höhe der Vergütung wird im Werk festgestellt und richtet sich nach der Wiederverwendbarkeit der Produkte. Für die Warenkontrolle und Wiedereinlagerung werden mindestens EUR 50.– verrechnet. Entsorgungskosten werden nach Aufwand erhoben und dem Besteller verrechnet.

### Garantie für Elemente

Dosteba leistet auf die von ihr konstruierten und gefertigten Elemente fünf Jahre Garantie für technische Tauglichkeit und Witterungsbeständigkeit, sofern nach der Auslieferung keine Änderungen angebracht und sie gemäss den Herstellervorschriften verarbeitet wurden. Diese Garantie umfasst das Recht auf Nachbesserung oder einer Ersatzlieferung. Eine weitergehende Gewährleistung übernimmt die Dosteba nur, sofern diese schriftlich festgehalten ist. Die Garantiefrist beginnt mit dem Rechnungsdatum an den Besteller.

### Garantie für Geräte und Werkzeuge

Die Garantiezeit beginnt mit dem Verkaufsdatum des Gerätes an den Endverbraucher. Die Garantie erstreckt sich nur auf Mängel, die auf Material- und/oder Herstellungsfehler sowie auf die Nichterfüllung zugesicherter Eigenschaften zurückzuführen sind. Bei Geltendmachung eines Garantieanspruches ist die Originalrechnung mit Rechnungsdatum beizufügen. Der Transport des fehlerhaften Produktes erfolgt auf eigenes Risiko und auf eigene Kosten. Es besteht kein Recht oder Anspruch auf einen Ersatz. Ansonsten gelten die Garantieleistungen des jeweiligen Herstellers.

### Gültigkeit

Alle Angaben entsprechen bei Drucklegung dem Stand der Technik. Gewährleistung bzw. eine Rechtspflicht für den Anwendungsfall kann daraus nicht abgeleitet werden, da Ausführungs- und Arbeitsbedingungen ausserhalb unserer Kontrolle stehen. Änderungen und Weiterentwicklungen bleiben generell vorbehalten. Vorliegende Bedingungen treten bei Auftragserteilung in Kraft. Änderungen bedürfen der schriftlichen Form.

### Gerichtsstand

Gerichtsstand: 72770 Reutlingen, Deutschland.

*Dosteba GmbH, 01.01.2024*

## Conditions générales de vente et de livraison

### Conseils techniques

Les conseils techniques oraux sont sans engagement et aucune responsabilité n'est assumée pour leur pertinence.

### Offres

Les prix offerts sont basés sur les quantités et tailles demandées. Sauf indications contraires, ils sont valables trois mois. Un changement de prix est possible en cas de modification des quantités ou tailles.

### Prix

Les prix s'entendent TVA non comprise pour la marchandise emballée sur palettes départ usine Dosteba. Des modifications de prix du catalogue actuel sont possibles sans préavis nécessaire pour leur application.

Suppléments pour petites quantités:

|  |          |      |
|--|----------|------|
| Valeur de la commande inférieure à EUR 50.-  | min. EUR | 15.- |
| Valeur de la commande inférieure à EUR 500.- | min. EUR | 50.- |

pour Eléments d'embrasure Lai-Sys

### Frais de moule et de programmation

Les frais de moule et de programmation nécessaires à la fabrication d'éléments GFB particuliers sont facturés. Une fois la facture réglée, les moules sont propriété du client. Le client peut, après entente, enlever les moules à ses frais, dans le cas contraire, ces trois mois après la dernière livraison sont éliminés sans consultation. Les moules enlevés ne sont plus repris.

### Prises de dimensions

Les relevés sur le chantier ne sont possibles qu'après accord. Lors des relevés, une personne responsable du commettant doit être présente. Les clarifications nécessaires et préalables ainsi que l'accessibilité sur le chantier incombent au commettant. Sur demande, les métrés issus des plans devront être signés par le commettant. Les données convenues oralement sur le chantier sont sans engagement et sont à confirmer par écrit. Des travaux d'adaptation lors de la pose doivent être tolérés et sont à la charge du commettant.

### Confirmations de commande

Les confirmations de commande sont envoyées par e-mail. Elles sont réputées correctes si aucun retour ou commentaire n'a lieu dans les 24 heures qui suivent. Sur demande, le commettant doit les renvoyer dûment signées à Dosteba.

### Délais de livraison

La date de livraison approximative prévue indiquée dans la confirmation de commande n'est pas ferme. Il n'est possible d'indiquer une date de livraison ferme à date précise que pour les livraisons expresses pour lesquelles un coût supplémentaire sera facturé. Le délai de livraison est considéré comme respecté, lorsque la marchandise a été transmise au transporteur dans les délais indiqués. En cas d'impossibilité de livraison de notre transporteur due à des circonstances exceptionnelles et imprévisibles (grèves, émeutes, force majeure, conditions météorologiques exceptionnelles...) ou à une adresse erronée communiquée par le client, nous déclinons toute responsabilité concernant le non-respect du délai de livraison indiqué à l'origine et nous vous communiquerons dès que possible un nouveau délai de livraison. Les frais supplémentaires occasionnés par un temps d'attente trop long ou des frais d'échafaudage ne peuvent en aucun cas être facturés à Dosteba.

### Frais de transport et risque de transport

Les frais de transport ainsi que le risque de transport sont à la charge du commettant. Les transports par camions sont facturés selon les tarifs actuellement en vigueur.

Les coûts actuels pour le transport par camion et le transport de messagerie sont définis sur le document mentionnant vos conditions d'achat.

|  |               |      |
|--|---------------|------|
| Supplément livraison sur chantier      | EUR/livraison | 10.- |
| Supplément clarification de l'adresse  | EUR/pce.      | 15.- |
| Supplément pour reprises               | min. EUR      | 15.- |
| Supp. pour longueurs supérieures à 2 m | min. EUR      | 50.- |

pour les éléments d'embrasure Lai-Sys

### Frais d'emballage

Les palettes non remplacées sont facturées aux tarifs suivants:

|                   |          |      |
|-------------------|----------|------|
| Palette Euro:     | EUR/pce. | 30.- |
| Palettes Dosteba: | EUR/pce. | 25.- |

Les palettes ne sont pas enlevées. Les palettes renvoyées sont créditées aux tarifs suivants:

|                                   |         |      |
|-----------------------------------|---------|------|
| Palette Euro et Palettes Dosteba: | EUR/pce | 12.- |
|-----------------------------------|---------|------|

### Réception de la marchandise

Le consignataire est responsable de l'accessibilité du chantier et du déchargement de la marchandise. En signant la copie du bulletin de livraison il confirme que toute la marchandise commandée a été livrée et/ou déchargée exempte de dommages visibles.

### Factures

Les factures doivent être réglées dans les 30 jours nets suivant la date de facturation.

### Modifications et annulations

Les modifications et annulations ne peuvent être prises en compte que jusqu'au début de la fabrication sans conséquences financières. Les coûts cumulés engendrés pour les commandes en cours d'exécution/de production ou déjà produites sont facturés y compris les coûts éventuels d'élimination.

### Vices de produit et réclamations

Les produits défectueux ne peuvent pas être montés ni transformés. Dosteba procède au remplacement ou à la réparation des vices et dommages qui ont été déclarés avant la fixation/le montage et dans un délai de 10 jours suivant la livraison. Les travaux d'adaptation et d'égalisation auxquels il faut procéder pendant le montage ne sont pas considérés comme vices de produit. Les réclamations concernant les éléments déjà montés/transformés ne sont reconnues que dans le cadre de la clause de garantie et pour autant que les défauts n'étaient pas détectables par un examen sérieux avant la transformation/le montage.

### Renvoi de marchandises

Le renvoi de marchandises n'est possible qu'exceptionnellement. Les frais de transport ainsi que le risque de transport sont à la charge du client. Le montant de l'indemnisation pour les produits renvoyés est déterminé par notre centrale et dépend de la réutilisabilité des produits. Une somme de EUR 50.- minimum sera facturée pour les frais de contrôle de la marchandise et les frais de remise en stock. Les coûts d'élimination sont calculés au coût effectif et facturés au client.

### Garantie pour les éléments

Dosteba donne une garantie de cinq ans sur les aptitudes techniques et la résistance aux intempéries des éléments de sa construction et fabrication propre. Cette garantie s'applique à condition que ces éléments n'aient subi aucune modification/transformation après la livraison et à condition également qu'ils aient été posés conformément à la réglementation, aux normes de sécurité et aux indications techniques de pose du fabricant. Cette garantie englobe le droit à la retouche ou au remplacement. Dosteba n'accepte une extension de la garantie que si celle-ci est fixée par écrit. Le délai de garantie court dès la date de facturation.

### Garantie pour appareils et outils

Le délai de garantie commence à courir à compter de la date de vente de l'appareil à l'utilisateur final. La garantie s'étend seulement aux défauts imputables à des vices de matériau et/ou de fabrication ainsi qu'au non-respect de propriétés garanties. En cas de revendication de droits relevant de la garantie, la facture originale de vente à l'utilisateur final dûment datée doit être fournie. Le transport du produit défectueux s'opère aux propres risques et périls et aux propres frais de l'utilisateur. On ne peut faire valoir aucun droit ni prétention à un échange de produit. Pour le reste, les prestations de garantie du constructeur concerné s'appliquent.

### Validité

Toutes les données/informations correspondent à l'état de la technique actuelle lors de l'impression. Une garantie ou obligation juridique ne peut en être déduite pour un cas d'application, les conditions de travail et d'exécution étant soustraites à notre contrôle. Les modifications et perfectionnements sont généralement sous-réserve. Les présentes conditions entrent en vigueur avec la passation de commande. D'éventuelles modifications doivent être fixées par écrit.

### For et lieu d'exécution

For et lieu d'exécution: 72770 Reutlingen, Allemagne.

*Dosteba GmbH, 01.01.2024*





**Dosteba GmbH**

Aspenhaustraße 6  
D-72770 Reutlingen

Telefon: +49 7121 30177 10  
Fax: +49 7121 30177 20  
E-Mail: [dosteba@dosteba.eu](mailto:dosteba@dosteba.eu)  
Internet: [www.dosteba.eu](http://www.dosteba.eu)